

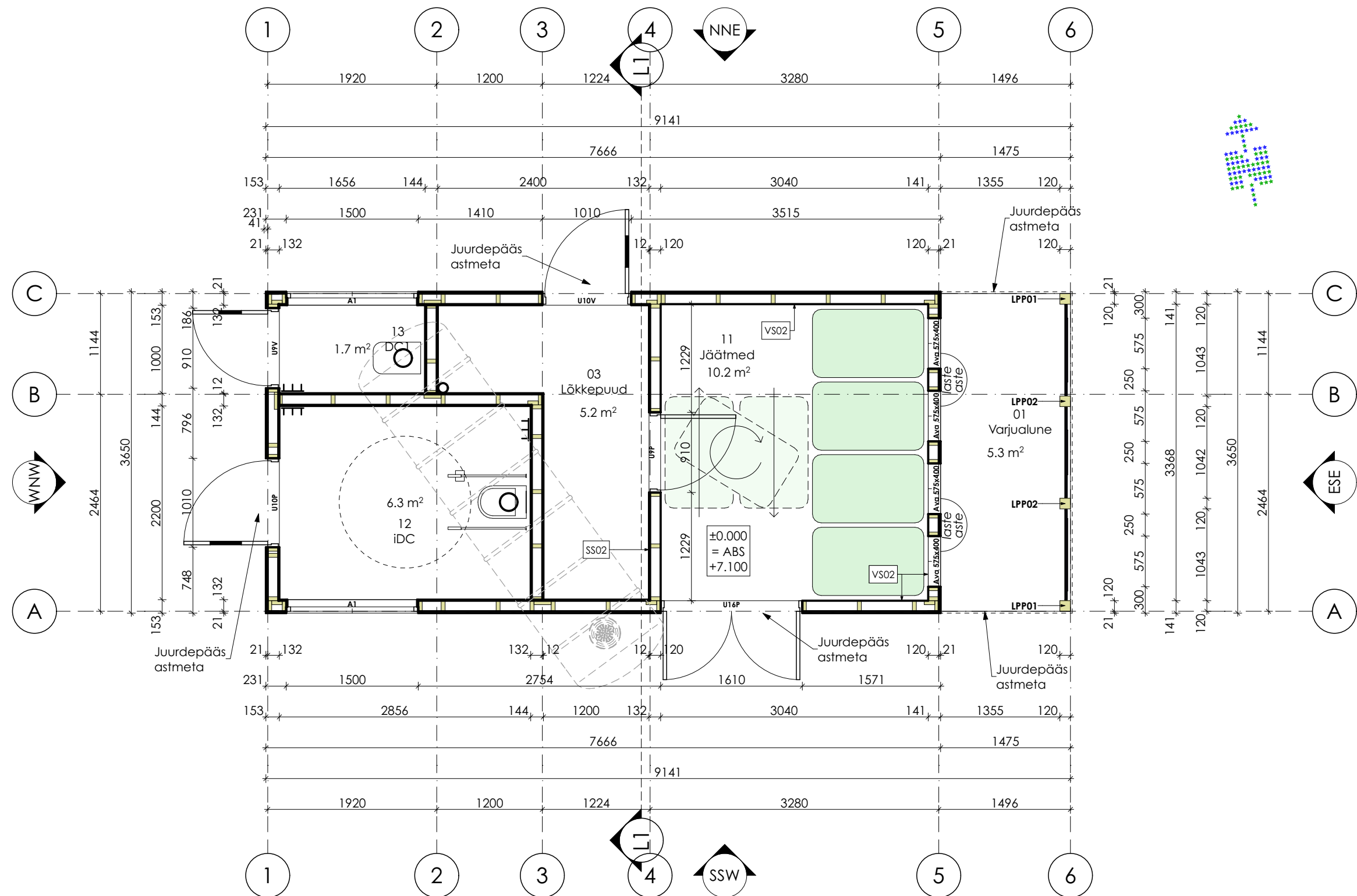

TELLUJA	Riigimetsa Majandamise Keskus	
TELLUJA AADRESS	Mõisa, Sagadi k, Haljala v, Lääne-Viru mk	
TELLUJA ESINDAJA	Üllar Soonik	
KINNISTU OMANIK	Eesti Vabariik	
OMANIKU AADRESS	Närva mnt 7a, Kesklinn, Tallinn, Harju mk	
OMANIKU ESINDAJA	Rain Epler	
PROJEKTI JUHT	Andro Lai	
PROJEKTI AUTOR	Madis Karu	
ARHITEKT	Veiko Koppe, vol.arh.7	
JOONESTAJA	Madis Karu	

PROJEKT		
Sääre Tirbi telkimisala, jäätmemaja ja käimla		
<input checked="" type="checkbox"/> UUSEHITIS	<input type="checkbox"/> ÜMBEREHITUS	<input type="checkbox"/> LAMMUTAMINE
<input type="checkbox"/> JÜRDEEHITUS	<input type="checkbox"/> REKONSTRUEERIMINE	<input type="checkbox"/> TEHNOSÜST. MUUTMINE
AADRESS		
Sopipõllu, Kassari k, Hiiumaa v, Hiiumaale		
LEPING NR.	TÖÖ NR.	STAADIUM
	RMK0120	TP
KUUPAEV	MOOT	LEHT NR.
29.07.2021	A4 1:30000	AG01
JOONIS		
Situatsiooniskeem		



Tähistamata välisseinad kuuluvad tüüpi VS01
Tähistamata siseseinad kuuluvad tüüpi SS01
Laste astmed poolik känd, ~D600, ~H200

		NAFTA	
Arhitektuurbüroo NAFTA OÜ: Reg. nr 10222546, GSM +3725281979, www.ab-nafta.ee, info@ab-nafta.ee, Sõbra tn 24b, Nõmme linnaosa, Tallinna linn, Harju maakond, 10920, MTR EP10222546-0001		Antud joonis on autoriõiguse objekt ja kuulub Arhitektuurbüroo NAFTA OÜ-le. Joonist ei ole lubatud kasutada, paljundada ega loovutada kolmandatele isikutele ilma Arhitektuurbüroo NAFTA OÜ kirjaliku loata.	
TELLIJAJA Riigimetsa Majandamise Keskus Mõisa, Sagadi k, Haljala v, Lääne-Viru mk TELLIJAJA ESINDAJA Üllar Soonik		PROJEKT Sääre Tirbi telkimisala, jäätmemaja ja käimla <input checked="" type="checkbox"/> UUSEHITIS <input type="checkbox"/> JUURDEHITIS	
KINNISTU OMANIK Eesti Vabariik OMANIKU ADRRESS Narva mnt 7a, Kesklinn, Tallinn, Harju mk OMANIKU ESINDAJA Rain Epler		UMBEREHITUS REKONSTRUEERIMINE LAMMUTAMINE TEHNOSÜST. MUUTMINE	
PROJEKTI JUHT Andro Lai PROJEKTI AUTOR Madis Karu ARHITEKT Veiko Koppe, vol.arh.7 JOONESTAJA Madis Karu		AADRRESS Sopipõllu, Kassari k, Hiiumaa v, Hiiuma LEPING NR. RMK0120 TÖÖ NR. TP KUUPAEV 29.07.2021 MOOT A3 LEHT NR. AP03	
		Jäätmemaja 1. korrus	

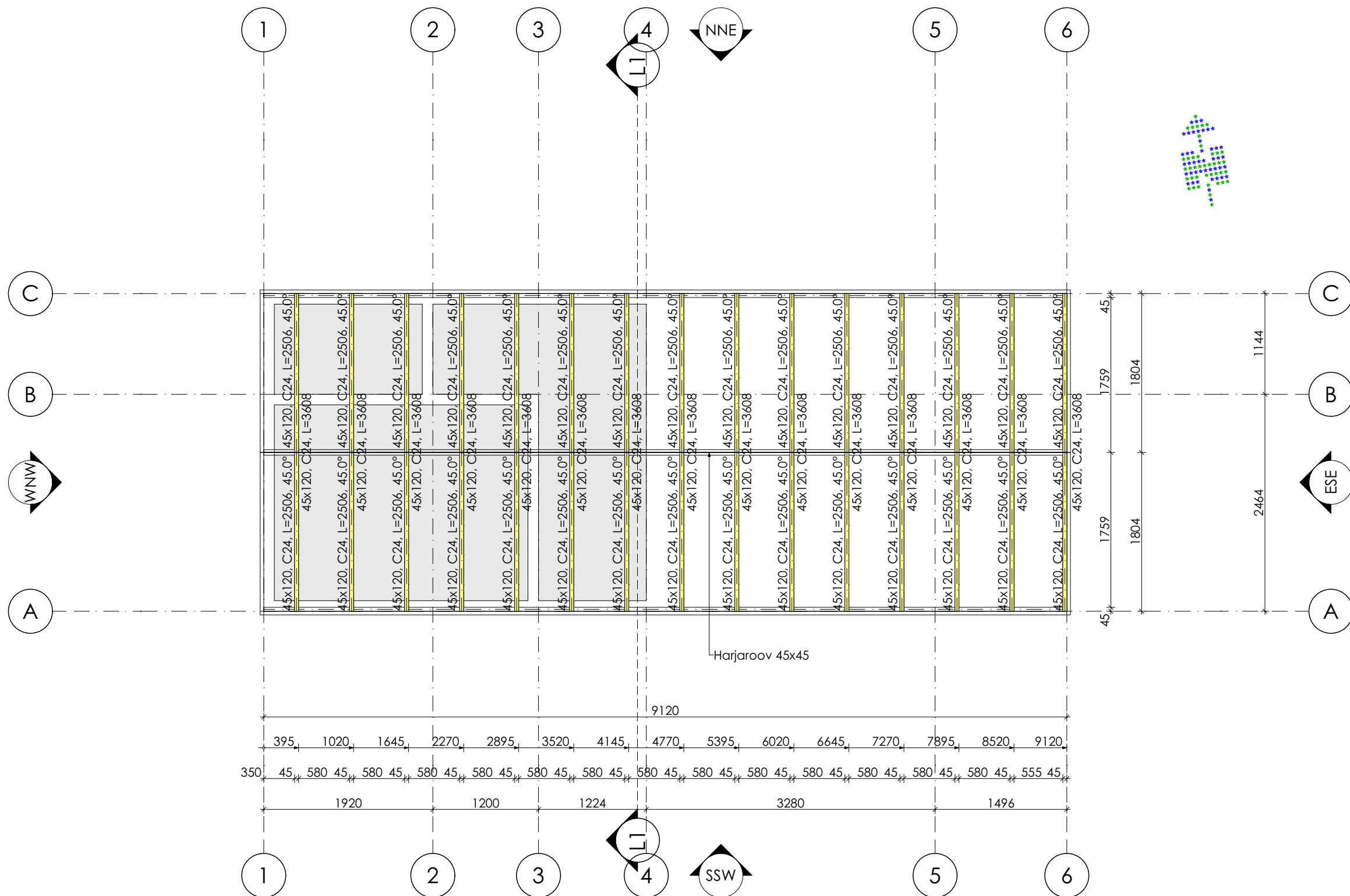



Arhitektuurbüroo NAFTA OÜ: Reg. nr 10222546, GSM +3725281979, www.ab-nafta.ee, info@ab-nafta.ee, Sõbra tn 24b, Nõmme linnaosa, Tallinna linn, Harju maakond, 10920, MTR EP10222546-0001

Antud joonis on autorikaltse objekt ja kuulub Arhitektuurbüroo NAFTA OÜ-le. Joonist ei ole lubatud kasutada, paljundada ega loovutada kolmandatele isikutele ilma Arhitektuurbüroo NAFTA OÜ kirjaliku loata!

TELLUJA		
Riigimetsa Majandamise Keskus		
TELLUJA ADRRESS		
Mõisa, Sagadi k, Haljala v, Lääne-Viru mk		
TELLUJA ESINDAJA		
Üllar Soonik		
KINNISTU OMANIK		
Eesti Vabariik		
OMANIKU ADRRESS		
Narva mnt 7a, Kesklinn, Tallinn, Harju mk		
OMANIKU ESINDAJA		
Rain Epler		
PROJEKTI JUHT		
Andro Lai		
PROJEKTI AUTOR		
Madis Karu		
ARHITEKT		
Veiko Koppe, vol.arh.7		
JOONESTAJA		
Madis Karu		

PROJEKT		
Sääre Tirbi telkimisala, jäätmemaja ja käimla		
<input checked="" type="checkbox"/> UUSEHITIS	<input type="checkbox"/> UMBEREHITIS	<input type="checkbox"/> LAMMUTAMINE
<input type="checkbox"/> JUIURDEEHITUS	<input type="checkbox"/> REKONSTRUEERIMINE	<input type="checkbox"/> TEHNOSÜST. MUUTMINE
AADRESS		
Sopipõllu, Kassari k, Hiiumaa v, Hiiuma		
LEPING NR.	TÖÖ NR.	STAADIUM
	RMK0120	TP
KUUPAEV	MOOT	LEHT NR.
29.07.2021	A3	1:50
JOONIS	AP04	
Katuslae plaan		

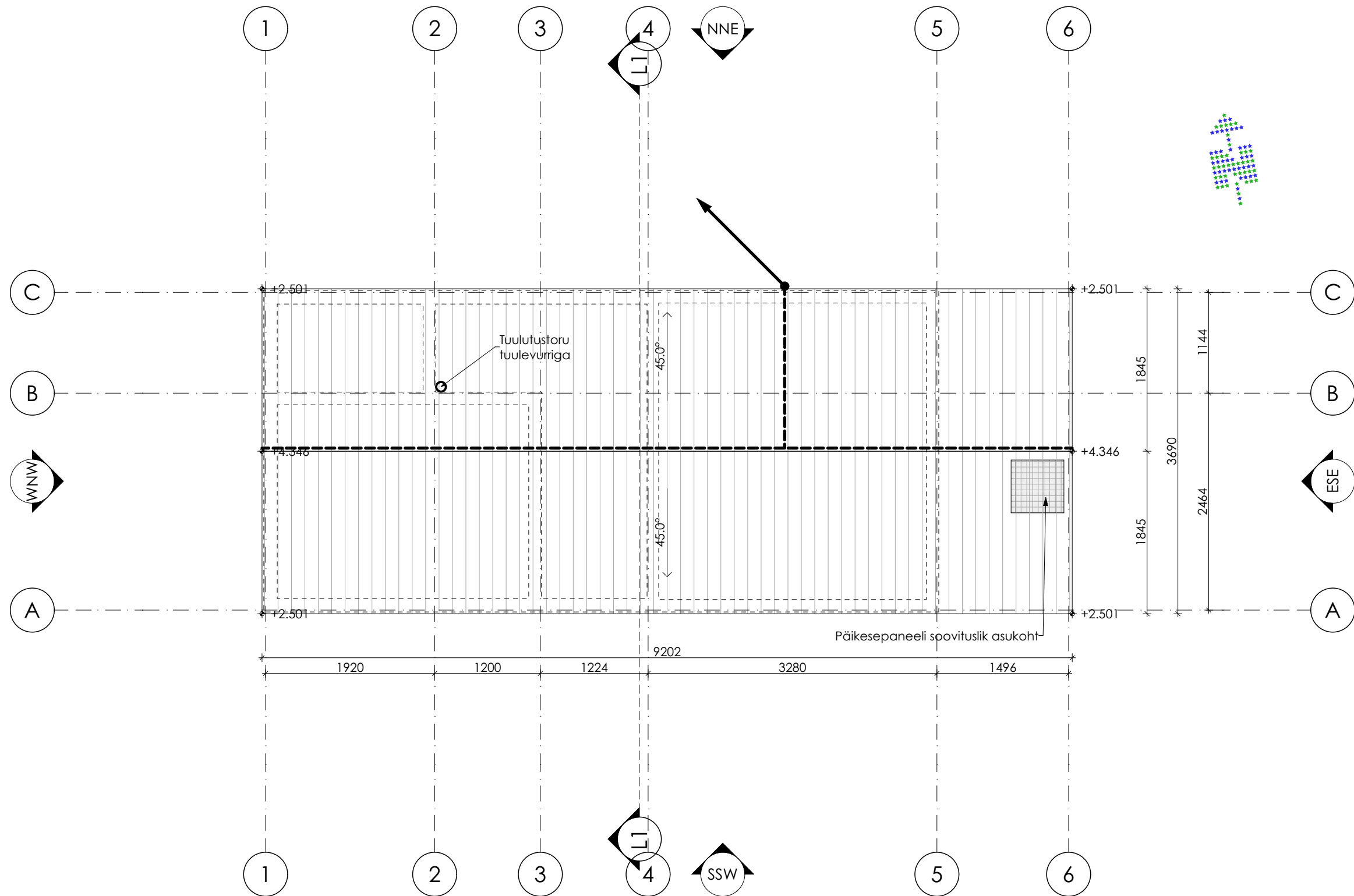
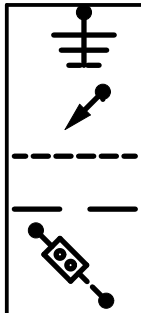

Katusekate tumehall plekk, katuse kihistus vt. joonis KL01

Arhitektuurbüroo NAFTA OÜ: Reg. nr 10222546, GSM +3725281979, www.ab-nafta.ee, info@ab-nafta.ee, Sõbra tn 24b, Nõmme linnaosa, Tallinna linn, Harju maakond, 10920, MTR EP10222546-0001		Antud joonis on autoriõiguse objekt ja kuulub Arhitektuurbüroo NAFTA OÜ-le. Joonist ei ole lubatud kasutada, paljundada ega loovutada kolmandatele isikutele ilma Arhitektuurbüroo NAFTA OÜ kirjaliku loata.																																																																													
<table><tr><td>TELLUJA</td><td colspan="3">Riigimetsa Majandamise Keskus</td></tr><tr><td>TELLUJA ADRRESS</td><td colspan="3">Mõisa, Sagadi k, Haljala v, Lääne-Viru mk</td></tr><tr><td>TELLUJA ESINDAJA</td><td>Üllar Soonik</td><td></td><td></td></tr><tr><td>KINNISTU OMANIK</td><td colspan="3">Eesti Vabariik</td></tr><tr><td>OMANIKU ADRRESS</td><td colspan="3">Narva mnt 7a, Kesklinn, Tallinn, Harju mk</td></tr><tr><td>OMANIKU ESINDAJA</td><td>Rain Epler</td><td></td><td></td></tr><tr><td>PROJEKTI JUHT</td><td>Andro Lai</td><td></td><td></td></tr><tr><td>PROJEKTI AUTOR</td><td>Madis Karu</td><td></td><td></td></tr><tr><td>ARHITEKT</td><td>Veiko Koppe, vol.arh.7</td><td></td><td></td></tr><tr><td>JOONESTAJA</td><td>Madis Karu</td><td></td><td></td></tr></table>		TELLUJA	Riigimetsa Majandamise Keskus			TELLUJA ADRRESS	Mõisa, Sagadi k, Haljala v, Lääne-Viru mk			TELLUJA ESINDAJA	Üllar Soonik			KINNISTU OMANIK	Eesti Vabariik			OMANIKU ADRRESS	Narva mnt 7a, Kesklinn, Tallinn, Harju mk			OMANIKU ESINDAJA	Rain Epler			PROJEKTI JUHT	Andro Lai			PROJEKTI AUTOR	Madis Karu			ARHITEKT	Veiko Koppe, vol.arh.7			JOONESTAJA	Madis Karu			<table><tr><td colspan="3">PROJEKT</td></tr><tr><td colspan="3">Sääre Tirbi telkimisala, jäätmemaja ja käimla</td></tr><tr><td><input checked="" type="checkbox"/> UUSEHITIS</td><td><input type="checkbox"/> UMBEREHITUS</td><td><input type="checkbox"/> LAMMUTAMINE</td></tr><tr><td><input type="checkbox"/> JUURDEHITUS</td><td><input type="checkbox"/> REKONSTRUEERIMINE</td><td><input type="checkbox"/> TEHNOSÜST. MUUTMINE</td></tr><tr><td colspan="3">AADRESS</td></tr><tr><td colspan="3">Sopipõllu, Kassari k, Hiiumaa v, Hiiuma</td></tr><tr><td>LEPING NR.</td><td>TÖÖ NR.</td><td>STAADIUM</td></tr><tr><td></td><td>RMK0120</td><td>TP</td></tr><tr><td>KUUPAEV</td><td>MÖÖT</td><td>LEHT NR.</td></tr><tr><td>29.07.2021</td><td>A3 1:50</td><td>AP05</td></tr><tr><td colspan="3">JOONIS</td></tr><tr><td colspan="3">Jäätmemaja katus</td></tr></table>		PROJEKT			Sääre Tirbi telkimisala, jäätmemaja ja käimla			<input checked="" type="checkbox"/> UUSEHITIS	<input type="checkbox"/> UMBEREHITUS	<input type="checkbox"/> LAMMUTAMINE	<input type="checkbox"/> JUURDEHITUS	<input type="checkbox"/> REKONSTRUEERIMINE	<input type="checkbox"/> TEHNOSÜST. MUUTMINE	AADRESS			Sopipõllu, Kassari k, Hiiumaa v, Hiiuma			LEPING NR.	TÖÖ NR.	STAADIUM		RMK0120	TP	KUUPAEV	MÖÖT	LEHT NR.	29.07.2021	A3 1:50	AP05	JOONIS			Jäätmemaja katus		
TELLUJA	Riigimetsa Majandamise Keskus																																																																														
TELLUJA ADRRESS	Mõisa, Sagadi k, Haljala v, Lääne-Viru mk																																																																														
TELLUJA ESINDAJA	Üllar Soonik																																																																														
KINNISTU OMANIK	Eesti Vabariik																																																																														
OMANIKU ADRRESS	Narva mnt 7a, Kesklinn, Tallinn, Harju mk																																																																														
OMANIKU ESINDAJA	Rain Epler																																																																														
PROJEKTI JUHT	Andro Lai																																																																														
PROJEKTI AUTOR	Madis Karu																																																																														
ARHITEKT	Veiko Koppe, vol.arh.7																																																																														
JOONESTAJA	Madis Karu																																																																														
PROJEKT																																																																															
Sääre Tirbi telkimisala, jäätmemaja ja käimla																																																																															
<input checked="" type="checkbox"/> UUSEHITIS	<input type="checkbox"/> UMBEREHITUS	<input type="checkbox"/> LAMMUTAMINE																																																																													
<input type="checkbox"/> JUURDEHITUS	<input type="checkbox"/> REKONSTRUEERIMINE	<input type="checkbox"/> TEHNOSÜST. MUUTMINE																																																																													
AADRESS																																																																															
Sopipõllu, Kassari k, Hiiumaa v, Hiiuma																																																																															
LEPING NR.	TÖÖ NR.	STAADIUM																																																																													
	RMK0120	TP																																																																													
KUUPAEV	MÖÖT	LEHT NR.																																																																													
29.07.2021	A3 1:50	AP05																																																																													
JOONIS																																																																															
Jäätmemaja katus																																																																															

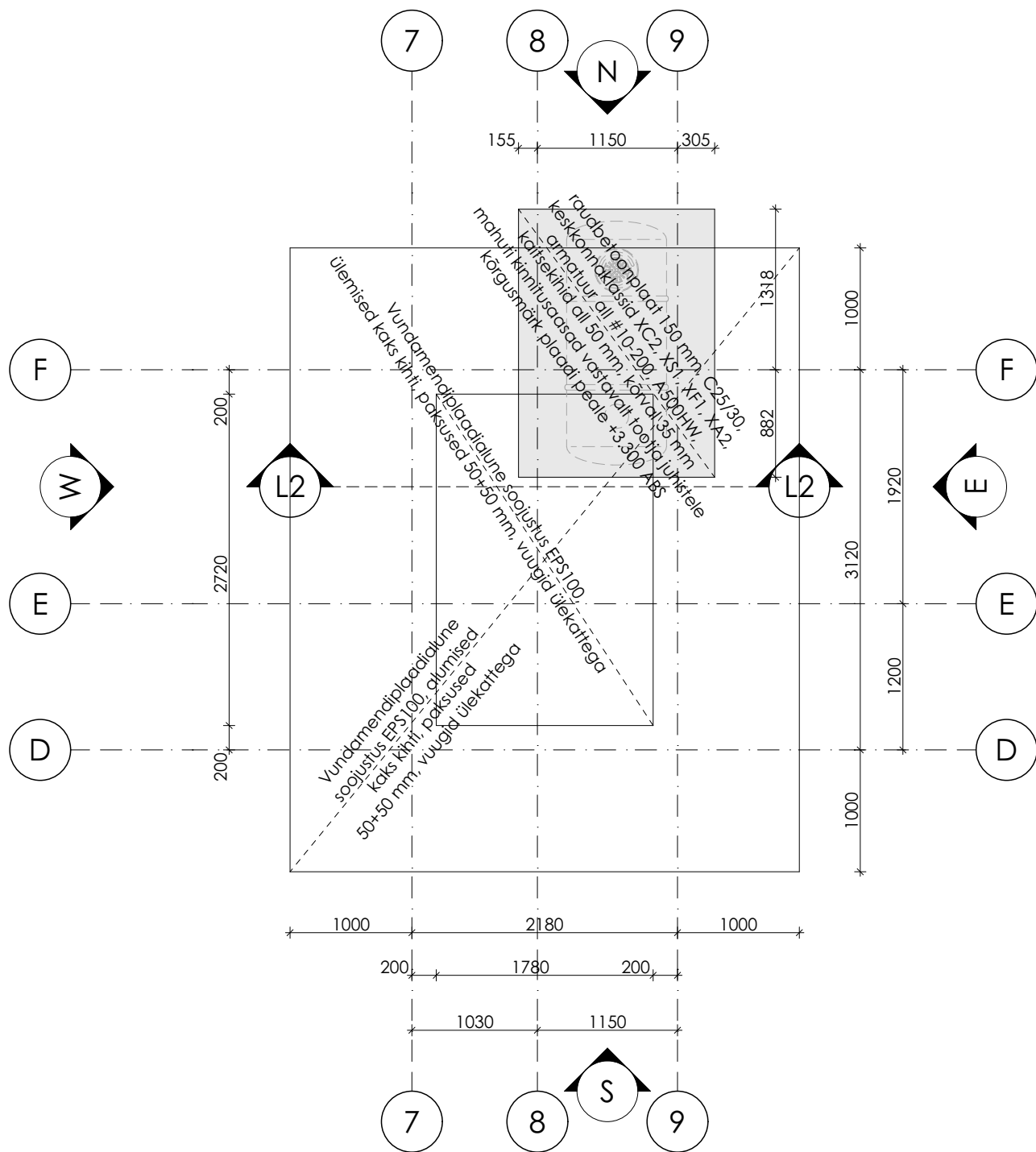

TELLUJA	Riigimetsa Majandamise Keskus	
TELLUJA AADRESS	Mõisa, Sagadi k, Haljala v, Lääne-Viru mk	
TELLUJA ESINDAJA	Üllar Soonik	
KINNISTU OMANIK	Eesti Vabariik	
OMANIKU AADRESS	Narva mnt 7a, Kesklinn, Tallinn, Harju mk	
OMANIKU ESINDAJA	Rain Epler	
PROJEKTI JUHT	Andro Lai	
PROJEKTI AUTOR	Madis Karu	
ARHITEKT	Veiko Koppe, vol.arh.7	
JOONESTAJA	Madis Karu	

PROJECT					
Sääre Tirbi telkimisala, jäätmemaja ja käimla					
<input checked="" type="checkbox"/>	UUSEHITIS	<input type="checkbox"/>	ÜMBEREHITUS	<input type="checkbox"/>	LAMMUTAMINE
<input type="checkbox"/>	JUURDEEHITUS	<input type="checkbox"/>	REKONSTRUEERIMINE	<input type="checkbox"/>	TEHNOSÜST. MUUTMINE
ADDRESS					
Kassari maastikukaitseala 34, Kassari, Hiiuma					
LEPING NR.		TOO NR.		STAADIUM	
		RMK0120		TP	
KUUPAEV		MÕÖT		LEHT NR.	
29.07.2021		<div><div></div><div>A4</div></div>		1:50	
				AP06	
JOONIS					
Kuivkäimla alusplaat					

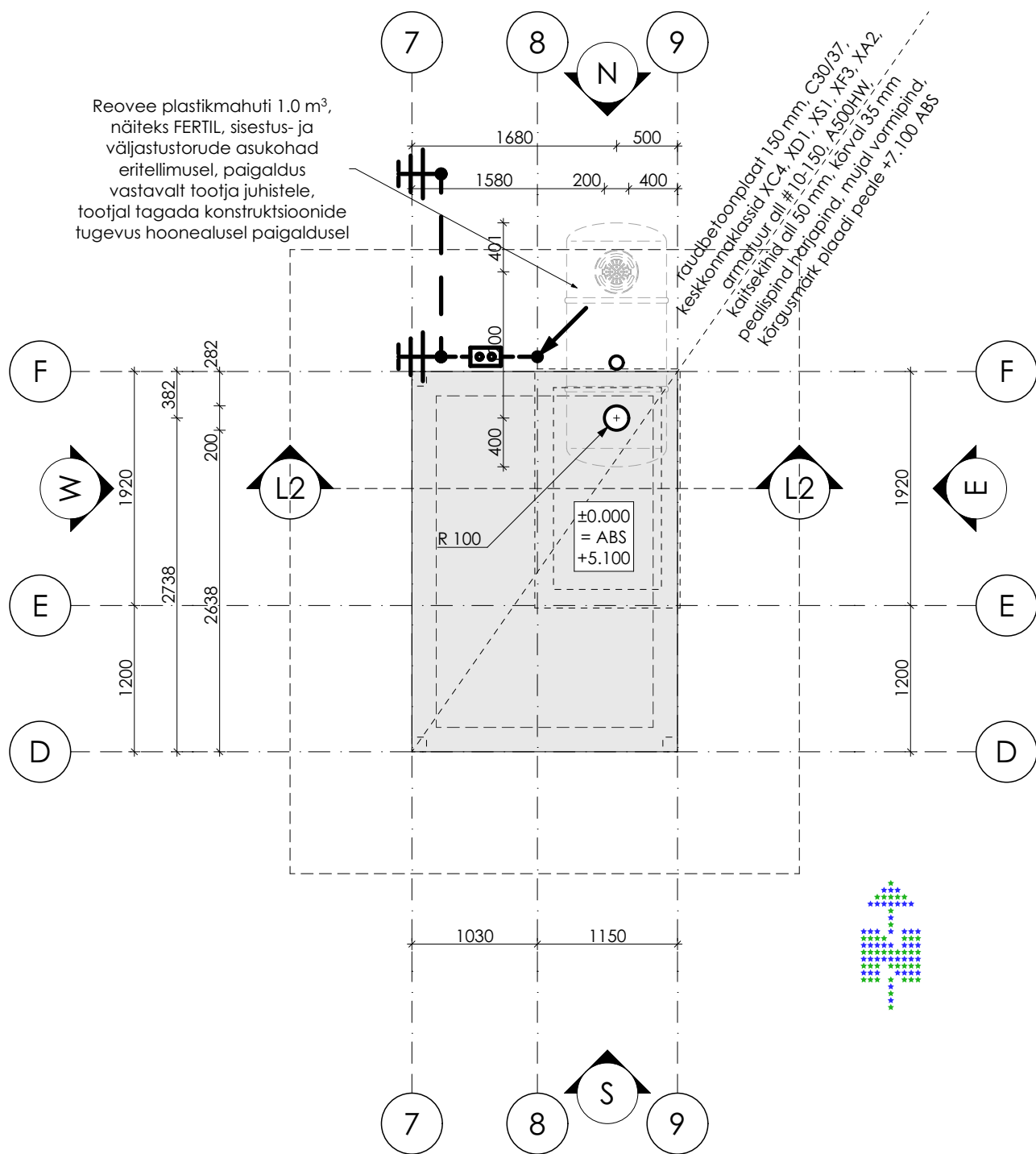

Märkused:

1. Piksepüüdurite paigaldamise info ja tingmärkide selgitused katuse plaanil



TELLUJA	Riigimetsa Majandamise Keskus	
TELLUJA AADRESS	Moisa, Sagadi k, Haljala v, Lääne-Viru mk	
TELLUJA ESINDAJA	Üllar Soonik	
KINNISTU OMANIK	Eesti Vabariik	
OMANIKU AADRESS	Närva mnt 7a, Kesklinn, Tallinn, Harju mk	
OMANIKU ESINDAJA	Rain Epler	
PROJEKTI JUHT	Andro Lai	
PROJEKTI AUTOR	Madis Karu	
ARHITEKT	Veiko Koppe, vol.arh.7	
JOONESTAJA	Madis Karu	

PROJEKT					
Sääre Tirbi telkimisala, jäätmemaja ja käimla					
<input checked="" type="checkbox"/>	UUSEHITIS	<input type="checkbox"/>	ÜMBEREHITIS	<input type="checkbox"/>	LAMMUTAMINE
<input type="checkbox"/>	JUURDEEHITUS	<input type="checkbox"/>	REKONSTRUEERIMINE	<input type="checkbox"/>	TEHNOSÜST. MUUTMINE
AADRESS					
Kassari maastikukaitseala 34, Kassari, Hiiumaa					
LEPING NR.		TOO NR.		STAADIUM	
		RMK0120		TP	
KUIUPAEV		MOOT		LEHT NR.	
29.07.2021		A4		1:50	
				AP07	
JOONIS					
Kuivkäimla vundament					

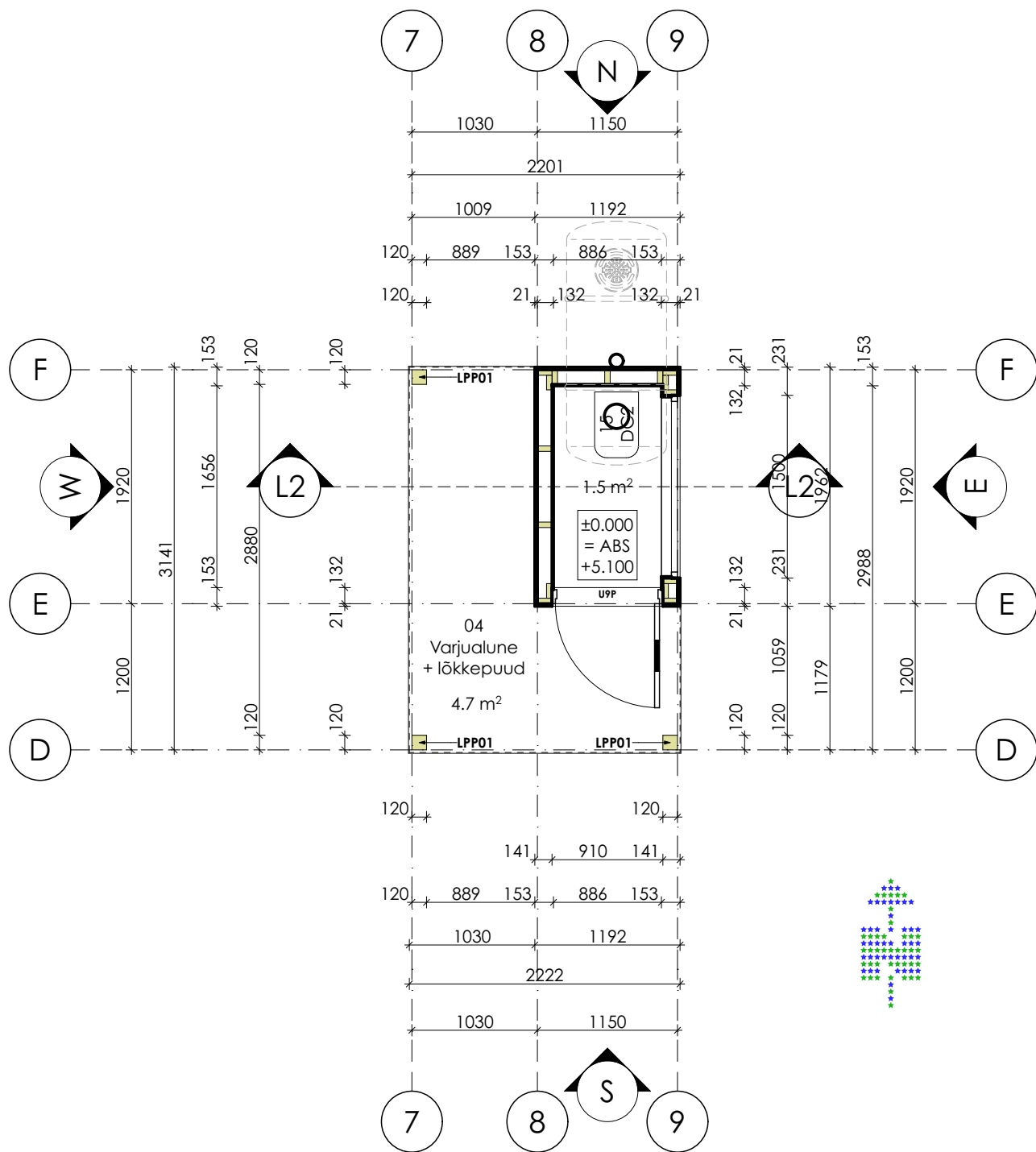

Tähistamata välisseinad kuuluvad tüüpi VS01



TELLUJA	Riigimetsa Majandamise Keskus
TELLUJA AADRESS	Mõisa, Sagadi k, Haljala v, Lääne-Viru mk
TELLUJA ESINDAJA	Üllar Soonik
KINNISTU OMANIK	Eesti Vabariik
OMANIKU AADRESS	Närva mnt 7a, Kesklinn, Tallinn, Harju mk
OMANIKU ESINDAJA	Rain Epler
PROJEKTI JUHT	Andro Lai
PROJEKTI AUTOR	Madis Karu
ARHITEKT	Veiko Koppe, vol.arh.7
JOONESTAJA	Madis Karu

PROJECT					
Sääre Tirbi telkimisala, jäätmemaja ja käimla					
<input checked="" type="checkbox"/>	UUSEHITIS	<input type="checkbox"/>	ÜMBEREHITIS	<input type="checkbox"/>	LAMMUTAMINE
<input type="checkbox"/>	JUURDEEHITUS	<input type="checkbox"/>	REKONSTRUEERIMINE	<input type="checkbox"/>	TEHNOSÜST. MUUTMINE
ADDRESS					
Kassari maastikukaitseala 34, Kassari, Hiiuma					
LEPING NR.		TÖÖ NR.		STAADIUM	
		RMK0120		TP	
KUIUPAEV		MÖÖT		LEHT NR.	
29.07.2021		<div><div></div><div>A4</div></div>		1:50	
				AP08	
JOONIS					
Kuivkäimla 1. korrus					

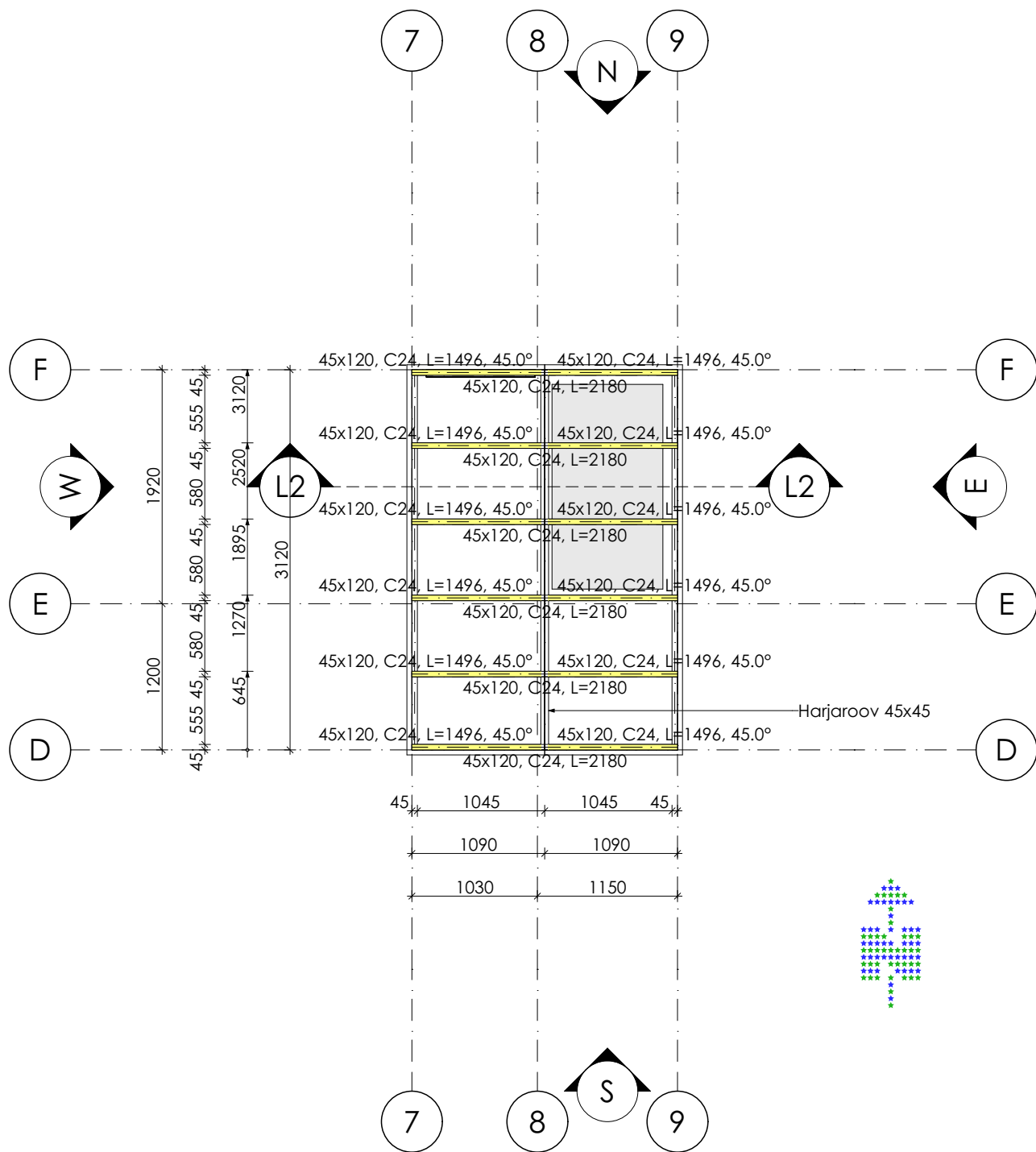

TELLUJA	Riigimetsa Majandamise Keskus
TELLUJA AADRESS	Mõisa, Sagadi k, Haljala v, Lääne-Viru mk
TELLUJA ESINDAJA	Üllar Soonik
KINNISTU OMANIK	Eesti Vabariik
OMANIKU AADRESS	Närva mnt 7a, Kesklinn, Tallinn, Harju mk
OMANIKU ESINDAJA	Rain Epler
PROJEKTI JUHT	Andro Lai
PROJEKTI AUTOR	Madis Karu
ARHITEKT	Veiko Koppe, vol.arh.7
JOONESTAJA	Madis Karu

PROJECT					
Sääre Tirbi telkimisala, jäätmemaja ja käimla					
<input checked="" type="checkbox"/>	UUSEHITIS	<input type="checkbox"/>	ÜMBEREHITUS	<input type="checkbox"/>	LAMMUTAMINE
<input type="checkbox"/>	JUURDEEHITUS	<input type="checkbox"/>	REKONSTRUEERIMINE	<input type="checkbox"/>	TEHNOSÜST. MUUTMINE
ADDRESS					
Kassari maastikukaitseala 34, Kassari, Hiiuma					
LEPING NR.		TÖÖ NR.		STAADIUM	
		RMK0120		TP	
KUIUPAEV		MÖÖT		LEHT NR.	
29.07.2021		<div><div></div><div>A4</div></div>		AP09	
JOONIS					
Kuivkäimla katuslagi					

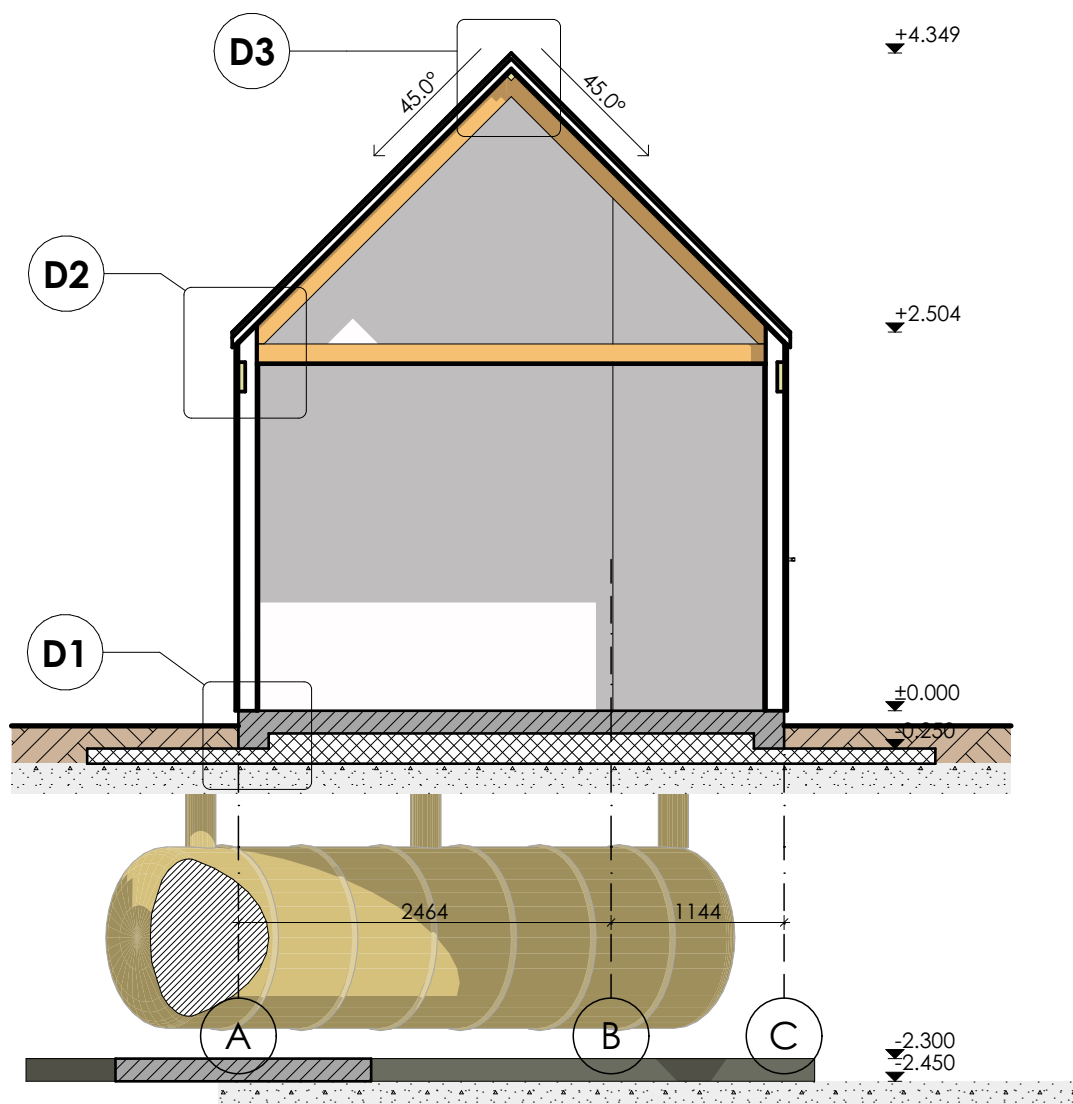

Tähistamata välisseinad kuuluvad tüüpi VS01

Tähistamata siseseinad kuuluvad tüüpi SS01

Tähistamata katused kuuluvad tüüpi KL01

Tähistamata põrandad kuuluvad tüüpi P01



TELLUJA	Riigimetsa Majandamise Keskus	
TELLUJA AADRESS	Mõisa, Sagadi k, Haljala v, Lääne-Viru mk	
TELLUJA ESINDAJA	Üllar Soonik	
KINNISTU OMANIK	Eesti Vabariik	
OMANIKU AADRESS	Närva mnt 7a, Kesklinn, Tallinn, Harju mk	
OMANIKU ESINDAJA	Rain Epler	
PROJEKTI JUHT	Andro Lai	
PROJEKTI AUTOR	Madis Karu	
ARHITEKT	Veiko Koppe, vol.arh.7	
JOONESTAJA	Madis Karu	

PROJEKT		
Sääre Tirbi telkimisala, jäätmemaja ja käimla		
<input checked="" type="checkbox"/> UUSEHITIS	<input type="checkbox"/> ÜMBEREHITUS	<input type="checkbox"/> LAMMUTAMINE
<input type="checkbox"/> JUURDEHITUS	<input type="checkbox"/> REKONSTRUEERIMINE	<input type="checkbox"/> TEHNOSÜST. MUUTMINE
AADRESS		
Sopipõllu, Kassari k, Hiiumaa v, Hiiuma mk		
LEPING NR.	TÖÖ NR.	STAADIUM
	RMK0120	TP
KUUPAEV	MOOT	LEHT NR.
29.07.2021	A4 1:50	AL01
JOONIS		
Lõige L1-L1		

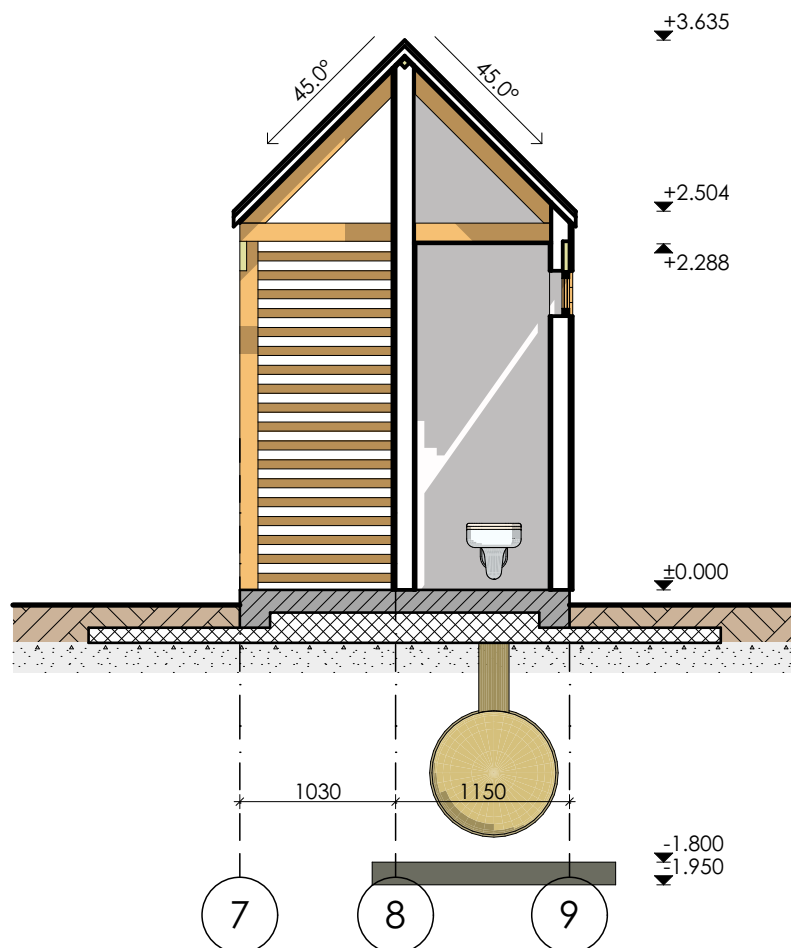

Tähistamata välisseinad kuuluvad tüüpi VS01

Tähistamata katused kuuluvad tüüpi KL01

Tähistamata põrandad kuuluvad tüüpi P01



TELLUJA	Riigimetsa Majandamise Keskus	
TELLUJA AADRESS	Mõisa, Sagadi k, Haljala v, Lääne-Viru mk	
TELLUJA ESINDAJA	Üllar Soonik	
KINNISTU OMANIK	Eesti Vabariik	
OMANIKU AADRESS	Närva mnt 7a, Kesklinn, Tallinn, Harju mk	
OMANIKU ESINDAJA	Rain Epler	
PROJEKTI JUHT	Andro Lai	
PROJEKTI AUTOR	Madis Karu	
ARHITEKT	Veiko Koppe, vol.arh.7	
JOONESTAJA	Madis Karu	

PROJEKT		
Sääre Tirbi telkimisala, jäätmemaja ja käimla		
<input checked="" type="checkbox"/> UUSEHITIS	<input type="checkbox"/> ÜMBEREHITUS	<input type="checkbox"/> LAMMUTAMINE
<input type="checkbox"/> JUURDEEHITUS	<input type="checkbox"/> REKONSTRUEERIMINE	<input type="checkbox"/> TEHNOSÜST. MUUTMINE
AADRESS		
Kassari maastikukaitseala 34, Kassari, Hiiumaa		
LEPING NR.	TÖÖ NR.	STAADIUM
	RMK0120	TP
KUUPAEV	MOOT	LEHT NR.
29.07.2021	A4 1:50	AL02
JOONIS		
Lõige L2-L2		

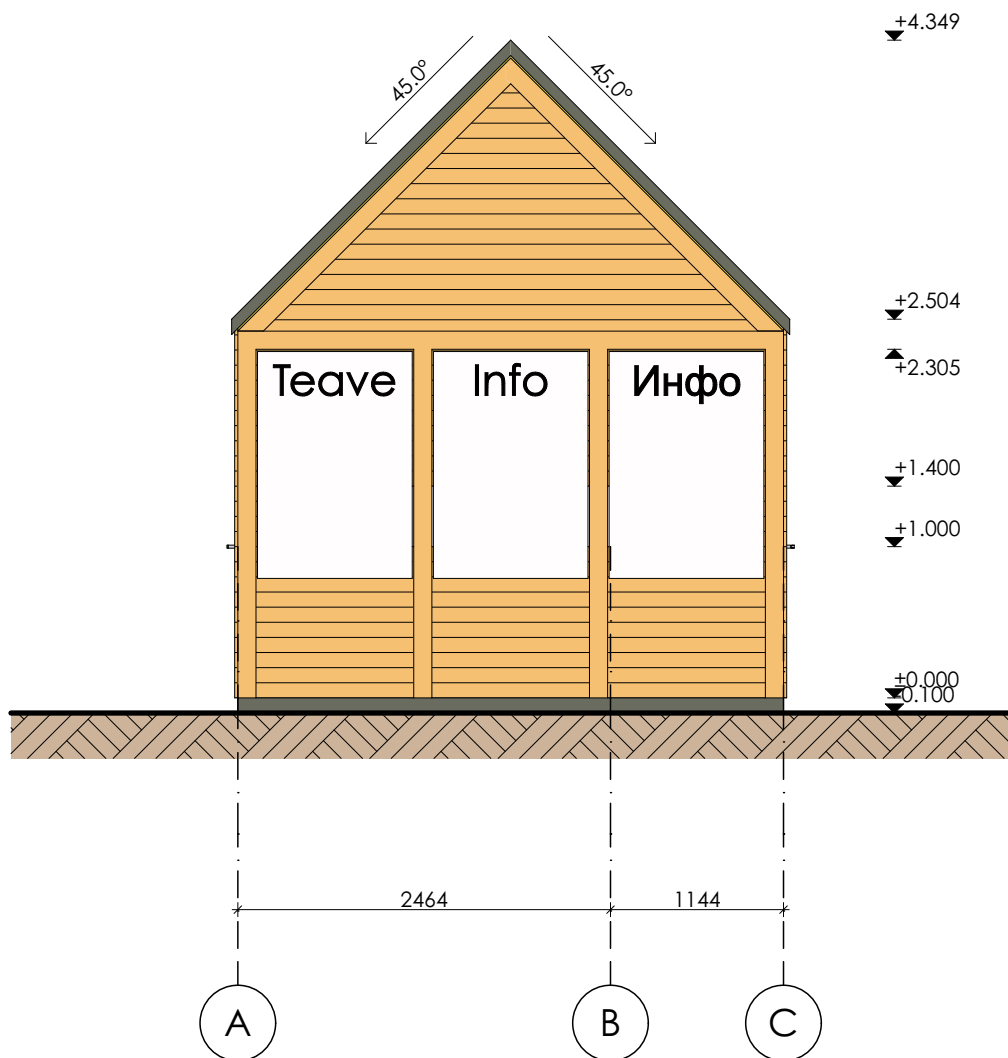

Välisseinad: horisontaallaudis UYV 21x70, beezh peits
 Postid, talad: liimpuit, beezh peits
 Sokkel: betoon, hall valupind
 Katus: tumehall plekk,



TELLUJA	Riigimetsa Majandamise Keskus	
TELLUJA AADRESS	Mõisa, Sagadi k, Haljala v, Lääne-Viru mk	
TELLUJA ESINDAJA	Üllar Soonik	
KINNISTU OMANIK	Eesti Vabariik	
OMANIKU AADRESS	Närva mnt 7a, Kesklinn, Tallinn, Harju mk	
OMANIKU ESINDAJA	Rain Epler	
PROJEKTI JUHT	Andro Lai	
PROJEKTI AUTOR	Madis Karu	
ARHITEKT	Veiko Koppe, vol.arh.7	
JOONESTAJA	Madis Karu	

PROJEKT		
Sääre Tirbi telkimisala, jäätmemaja ja käimla		
<input checked="" type="checkbox"/> UUSEHITIS	<input type="checkbox"/> ÜMBEREHITIS	<input type="checkbox"/> LAMMUTAMINE
<input type="checkbox"/> JUURDEEHITUS	<input type="checkbox"/> REKONSTRUEERIMINE	<input type="checkbox"/> TEHNOSÜST. MUUTMINE
AADRESS		
Sopipõllu, Kassari k, Hiiumaa v, Hiiuma		
LEPING NR.	TÖÖ NR.	STAADIUM
	RMK0120	TP
KUUPAEV	MOOT	LEHT NR.
29.07.2021	A4 1:50	AV01
JOONIS		
Vaade idakagust		

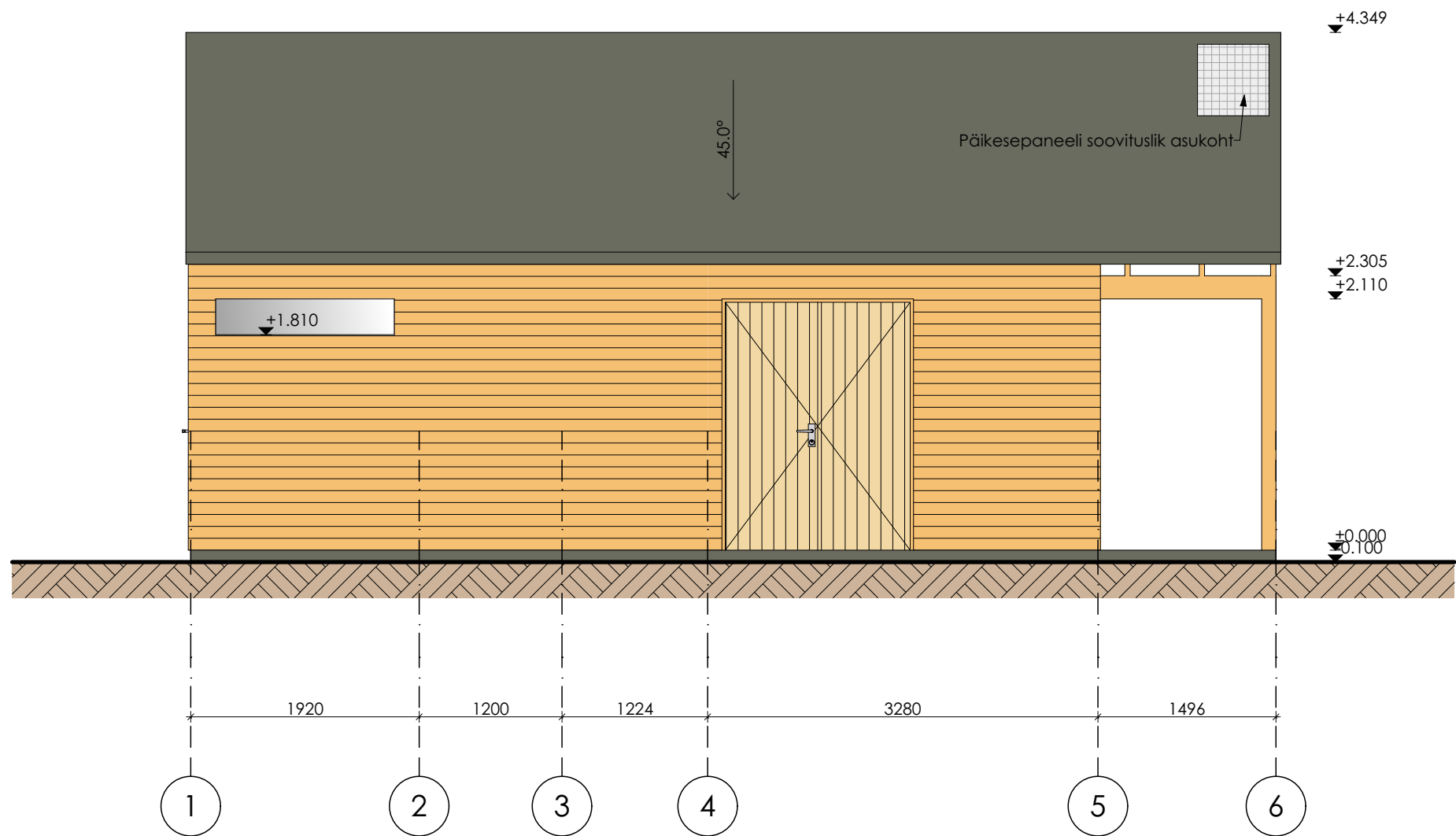

Välisseinad: horisontaallaudis UYV 21x70, beezh peits
Postid, talad: liimpuit, beezh peits
Sokkel: betoon, hall valupind
Katus: tumehall plekk,
Uksed: vertikaallaudis UYV 21x70, beezh peits



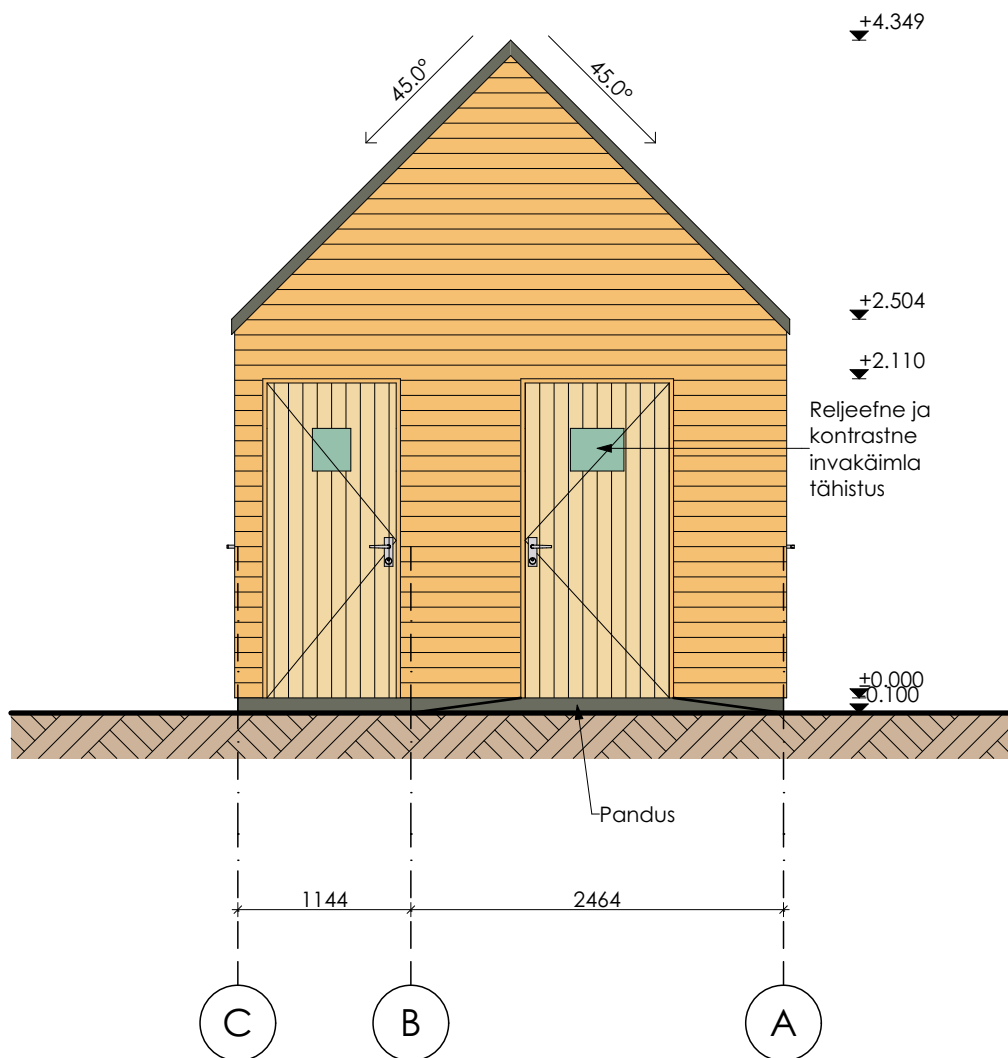

Välisseinad: horisontaallaudis UYV 21x70, beezh peits
 Postid, talad: liimpuit, beezh peits
 Sokkel: betoon, hall valupind
 Katus: tumehall plekk,



TELLUJA	Riigimetsa Majandamise Keskus	
TELLUJA ADRRESS	Mõisa, Sagadi k, Haljala v, Lääne-Viru mk	
TELLUJA ESINDAJA	Üllar Soonik	
KINNISTU OMANIK	Eesti Vabariik	
OMANIKU ADRRESS	Närva mnt 7a, Kesklinn, Tallinn, Harju mk	
OMANIKU ESINDAJA	Rain Epler	
PROJEKTI JUHT	Andro Lai	
PROJEKTI AUTOR	Madis Karu	
ARHITEKT	Veiko Koppe, vol.arh.7	
JOONESTAJA	Madis Karu	

PROJEKT		
Sääre Tirbi telkimisala, jäätmemaja ja käimla		
<input checked="" type="checkbox"/> UUSEHITIS	<input type="checkbox"/> ÜMBEREHITUS	<input type="checkbox"/> LAMMUTAMINE
<input type="checkbox"/> JUURDEEHITUS	<input type="checkbox"/> REKONSTRUEERIMINE	<input type="checkbox"/> TEHNOSÜST. MUUTMINE
AADRESS		
Sopipõllu, Kassari k, Hiiumaa v, Hiiuma mk		
LEPING NR.	TÖÖ NR.	STAADIUM
	RMK0120	TP
KUUPAEV	MOOT	LEHT NR.
29.07.2021	A4 1:50	AV03
JOONIS		
Vaade lääneloolest		

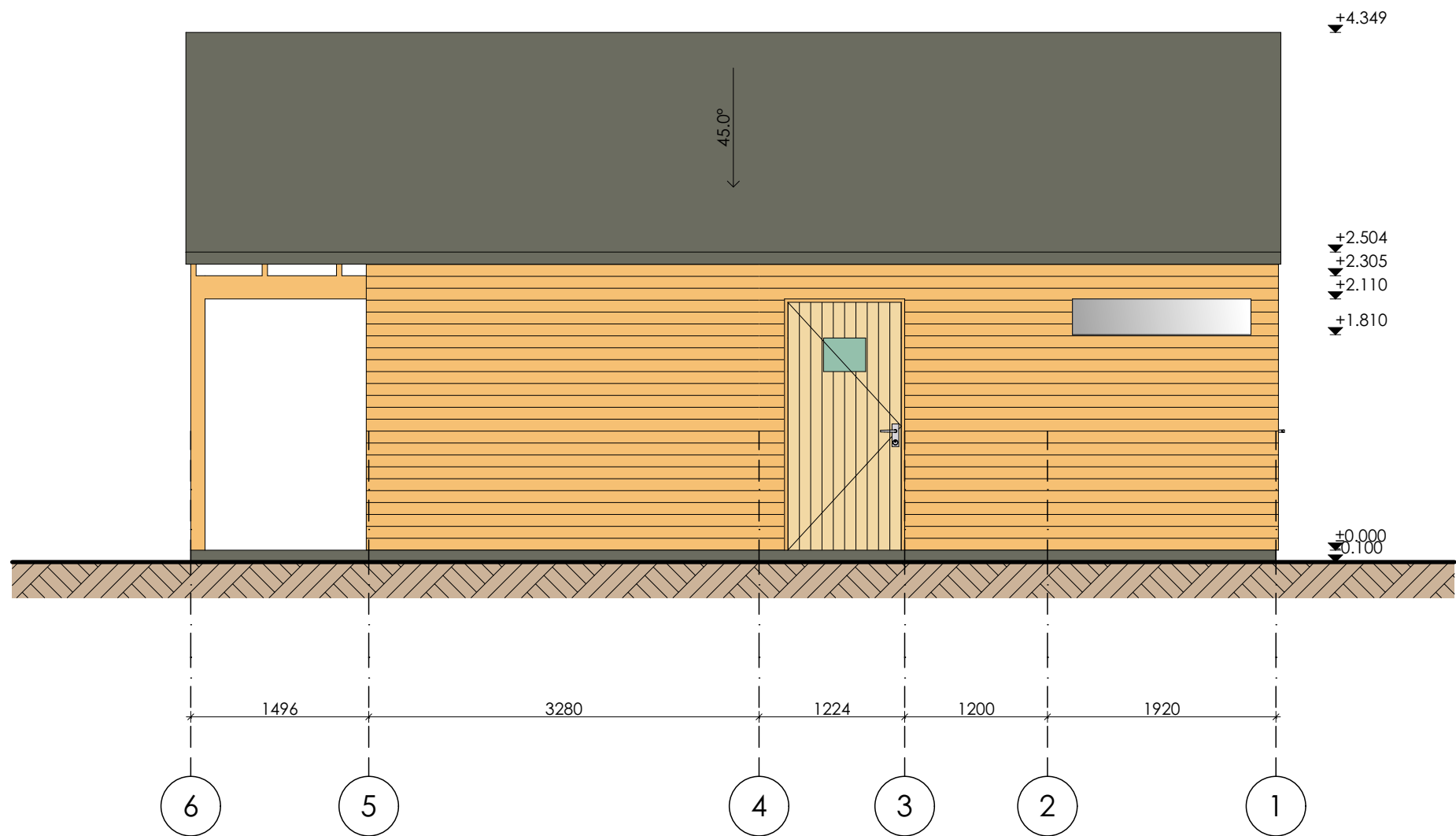

Välisseinad: horisontaallaudis UYV 21x70, beezh peits
Postid, talad: liimpuit, beezh peits
Sokkel: betoon, hall valupind
Katus: tumehall plekk,

		<table><tr><td>TELLUJA</td><td colspan="3">Riigimetsa Majandamise Keskus</td></tr><tr><td>TELLUJA ADRRESS</td><td colspan="3">Mõisa, Sagadi k, Haljala v, Lääne-Viru mk</td></tr><tr><td>TELLUJA ESINDAJA</td><td>Üllar Soonik</td><td></td><td></td></tr><tr><td>KINNISTU OMANIK</td><td colspan="3">Eesti Vabariik</td></tr><tr><td>OMANIKU ADRRESS</td><td colspan="3">Narva mnt 7a, Kesklinn, Tallinn, Harju mk</td></tr><tr><td>OMANIKU ESINDAJA</td><td>Rain Epler</td><td></td><td></td></tr><tr><td>PROJEKTI JUHT</td><td>Andro Lai</td><td></td><td></td></tr><tr><td>PROJEKTI AUTOR</td><td>Madis Karu</td><td></td><td></td></tr><tr><td>ARHITEKT</td><td>Veiko Koppe, vol.arh.7</td><td></td><td></td></tr><tr><td>JOONESTAJA</td><td>Madis Karu</td><td></td><td></td></tr></table>		TELLUJA	Riigimetsa Majandamise Keskus			TELLUJA ADRRESS	Mõisa, Sagadi k, Haljala v, Lääne-Viru mk			TELLUJA ESINDAJA	Üllar Soonik			KINNISTU OMANIK	Eesti Vabariik			OMANIKU ADRRESS	Narva mnt 7a, Kesklinn, Tallinn, Harju mk			OMANIKU ESINDAJA	Rain Epler			PROJEKTI JUHT	Andro Lai			PROJEKTI AUTOR	Madis Karu			ARHITEKT	Veiko Koppe, vol.arh.7			JOONESTAJA	Madis Karu			<table><tr><td colspan="3">PROJEKT</td></tr><tr><td colspan="3">Sääre Tirbi telkimisala, jäätmemaja ja käimla</td></tr><tr><td><input checked="" type="checkbox"/> UUSEHITIS</td><td><input type="checkbox"/> UMBEREHITUS</td><td><input type="checkbox"/> LAMMUTAMINE</td></tr><tr><td><input type="checkbox"/> JUIURDEEHITUS</td><td><input type="checkbox"/> REKONSTRUEERIMINE</td><td><input type="checkbox"/> TEHNOSÜST. MUUTMINE</td></tr><tr><td colspan="3">AADRESS</td></tr><tr><td colspan="3">Sopipõllu, Kassari k, Hiiumaa v, Hiiuma</td></tr><tr><td>LEPING NR.</td><td>TÖÖ NR.</td><td>STAADIUM</td></tr><tr><td></td><td>RMK0120</td><td>TP</td></tr><tr><td>KUUPAEV</td><td>MÖÖT</td><td>LEHT NR.</td></tr><tr><td>29.07.2021</td><td>A3 1:50</td><td>AV04</td></tr><tr><td colspan="3">JOONIS</td></tr><tr><td colspan="3">Vaade põhjakirdest</td></tr></table>		PROJEKT			Sääre Tirbi telkimisala, jäätmemaja ja käimla			<input checked="" type="checkbox"/> UUSEHITIS	<input type="checkbox"/> UMBEREHITUS	<input type="checkbox"/> LAMMUTAMINE	<input type="checkbox"/> JUIURDEEHITUS	<input type="checkbox"/> REKONSTRUEERIMINE	<input type="checkbox"/> TEHNOSÜST. MUUTMINE	AADRESS			Sopipõllu, Kassari k, Hiiumaa v, Hiiuma			LEPING NR.	TÖÖ NR.	STAADIUM		RMK0120	TP	KUUPAEV	MÖÖT	LEHT NR.	29.07.2021	A3 1:50	AV04	JOONIS			Vaade põhjakirdest		
TELLUJA	Riigimetsa Majandamise Keskus																																																																																
TELLUJA ADRRESS	Mõisa, Sagadi k, Haljala v, Lääne-Viru mk																																																																																
TELLUJA ESINDAJA	Üllar Soonik																																																																																
KINNISTU OMANIK	Eesti Vabariik																																																																																
OMANIKU ADRRESS	Narva mnt 7a, Kesklinn, Tallinn, Harju mk																																																																																
OMANIKU ESINDAJA	Rain Epler																																																																																
PROJEKTI JUHT	Andro Lai																																																																																
PROJEKTI AUTOR	Madis Karu																																																																																
ARHITEKT	Veiko Koppe, vol.arh.7																																																																																
JOONESTAJA	Madis Karu																																																																																
PROJEKT																																																																																	
Sääre Tirbi telkimisala, jäätmemaja ja käimla																																																																																	
<input checked="" type="checkbox"/> UUSEHITIS	<input type="checkbox"/> UMBEREHITUS	<input type="checkbox"/> LAMMUTAMINE																																																																															
<input type="checkbox"/> JUIURDEEHITUS	<input type="checkbox"/> REKONSTRUEERIMINE	<input type="checkbox"/> TEHNOSÜST. MUUTMINE																																																																															
AADRESS																																																																																	
Sopipõllu, Kassari k, Hiiumaa v, Hiiuma																																																																																	
LEPING NR.	TÖÖ NR.	STAADIUM																																																																															
	RMK0120	TP																																																																															
KUUPAEV	MÖÖT	LEHT NR.																																																																															
29.07.2021	A3 1:50	AV04																																																																															
JOONIS																																																																																	
Vaade põhjakirdest																																																																																	
Arhitektuurbüroo Nafta OÜ: Reg. nr 10222546, GSM +3725281979, www.ab-nafta.ee, info@ab-nafta.ee, Sõbra tn 24b, Nõmme linnaosa, Tallinna linn, Harju maakond, 10920, MTR EP10222546-0001																																																																																	
Antud joonis on autorikaitse objekt ja kuulub Arhitektuurbüroo Nafta OÜ-le. Joonist ei ole lubatud kasutada, paljundada ega loovutada kolmandatele isikutele ilma Arhitektuurbüroo Nafta OÜ kirjaliku loata!																																																																																	

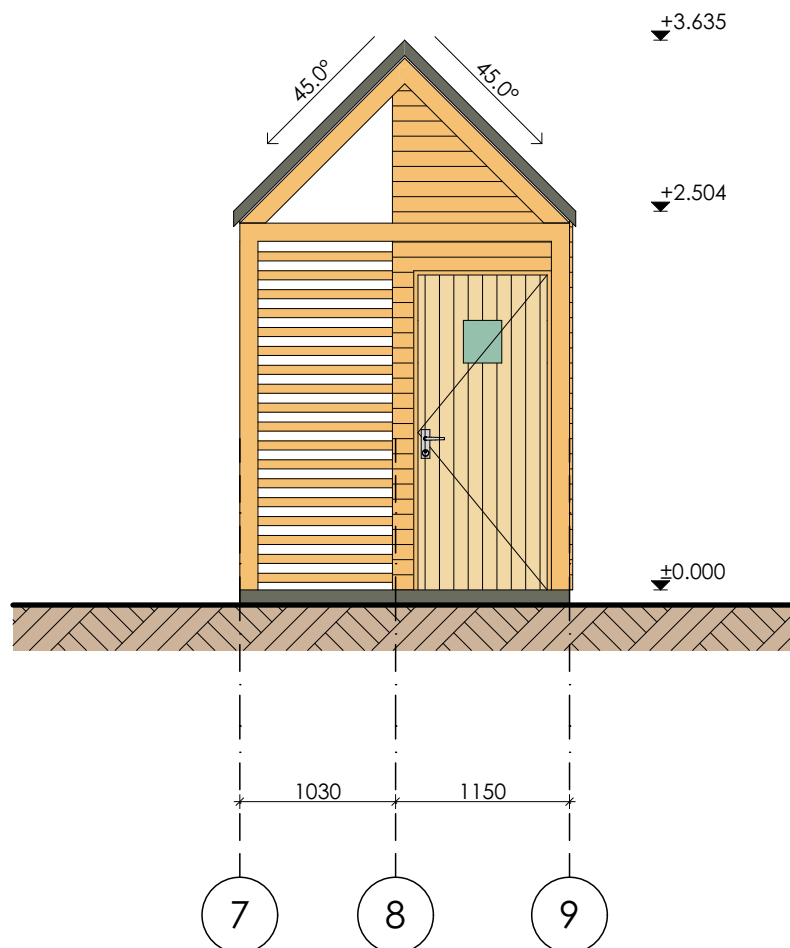

Välisseinad: horisontaallaudis UYV 21x70, beezh peits
 Postid, talad: liimpuit, beezh peits
 Sokkel: betoon, hall valupind
 Katus: tumehall plekk,



TELLUJA	Riigimetsa Majandamise Keskus	
TELLUJA AADRESS	Mõisa, Sagadi k, Haljala v, Lääne-Viru mk	
TELLUJA ESINDAJA	Üllar Soonik	
KINNISTU OMANIK	Eesti Vabariik	
OMANIKU AADRESS	Närva mnt 7a, Kesklinn, Tallinn, Harju mk	
OMANIKU ESINDAJA	Rain Epler	
PROJEKTI JUHT	Andro Lai	
PROJEKTI AUTOR	Madis Karu	
ARHITEKT	Veiko Koppe, vol.arh.7	
JOONESTAJA	Madis Karu	

PROJEKT		
Sääre Tirbi telkimisala, jäätmemaja ja käimla		
<input checked="" type="checkbox"/> UUSEHITIS	<input type="checkbox"/> ÜMBEREHITUS	<input type="checkbox"/> LAMMUTAMINE
<input type="checkbox"/> JUURDEEHITUS	<input type="checkbox"/> REKONSTRUEERIMINE	<input type="checkbox"/> TEHNOSÜST. MUUTMINE
AADRESS		
Kassari maastikukaitseala 34, Kassari, Hiiumaa		
LEPING NR.	TÖÖ NR.	STAADIUM
	RMK0120	TP
KUUPAEV	MOOT	LEHT NR.
29.07.2021	A4 1:50	AV05
JOONIS		
Vaade lõunast		

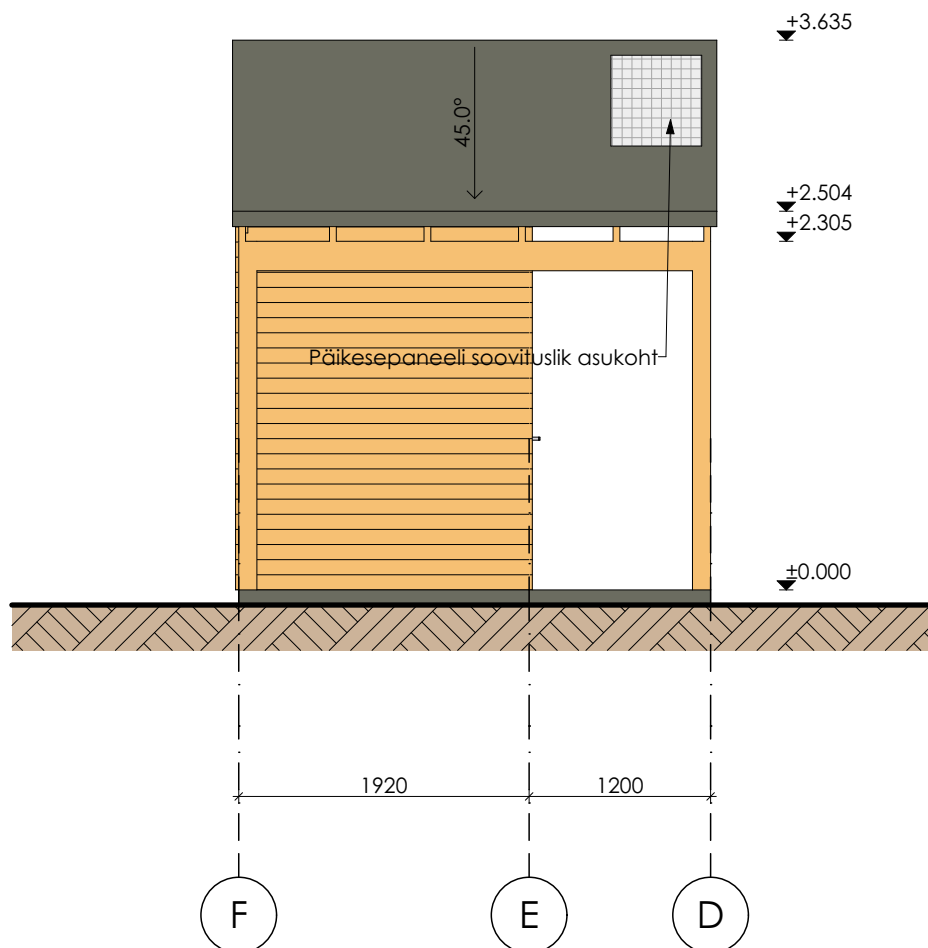

Välisseinad: horisontaallaudis UYV 21x70, beezh peits
 Postid, talad: liimpuit, beezh peits
 Sokkel: betoon, hall valupind
 Katus: tumehall plekk,
 Uksed: vertikaallaudis UYV 21x70, beezh peits



TELLUJA	Riigimetsa Majandamise Keskus	
TELLUJA AADRESS	Mõisa, Sagadi k, Haljala v, Lääne-Viru mk	
TELLUJA ESINDAJA	Üllar Soonik	
KINNISTU OMANIK	Eesti Vabariik	
OMANIKU AADRESS	Närva mnt 7a, Kesklinn, Tallinn, Harju mk	
OMANIKU ESINDAJA	Rain Epler	
PROJEKTI JUHT	Andro Lai	
PROJEKTI AUTOR	Madis Karu	
ARHITEKT	Veiko Koppe, vol.arh.7	
JOONESTAJA	Madis Karu	

PROJEKT		
Sääre Tirbi telkimisala, jäätmemaja ja käimla		
<input checked="" type="checkbox"/> UUSEHITIS	ÜMBEREHITUS	LAMMUTAMINE
<input type="checkbox"/> JUURDEHITUS	REKONSTRUEERIMINE	TEHNOSÜST. MUUTMINE
AADRESS		
Kassari maastikukaitseala 34, Kassari, Hiiumaa		
LEPING NR.	TÖÖ NR.	STAADIUM
	RMK0120	TP
KUUPAEV	MOOT	LEHT NR.
29.07.2021	A4 1:50	AV06
JOONIS		
Vaade läänest		

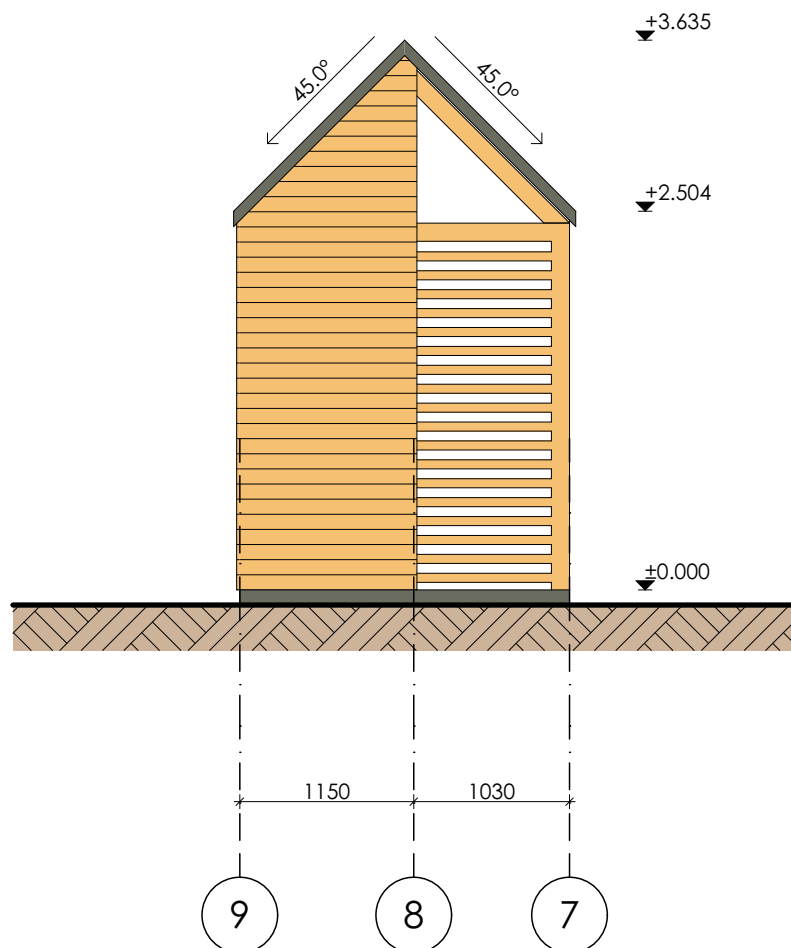

Välisseinad: horisontaallaudis UYV 21x70, beezh peits
 Postid, talad: liimpuit, beezh peits
 Sokkel: betoon, hall valupind
 Katust: tumehall plekk,



TELLUJA	Riigimetsa Majandamise Keskus	
TELLUJA AADRESS	Mõisa, Sagadi k, Haljala v, Lääne-Viru mk	
TELLUJA ESINDAJA	Üllar Soonik	
KINNISTU OMANIK	Eesti Vabariik	
OMANIKU AADRESS	Närva mnt 7a, Kesklinn, Tallinn, Harju mk	
OMANIKU ESINDAJA	Rain Epler	
PROJEKTI JUHT	Andro Lai	
PROJEKTI AUTOR	Madis Karu	
ARHITEKT	Veiko Koppe, vol.arh.7	
JOONESTAJA	Madis Karu	

PROJEKT		
Sääre Tirbi telkimisala, jäätmemaja ja käimla		
<input checked="" type="checkbox"/> UUSEHITIS	<input type="checkbox"/> ÜMBEREHITUS	<input type="checkbox"/> LAMMUTAMINE
<input type="checkbox"/> JUURDEHITUS	<input type="checkbox"/> REKONSTRUEERIMINE	<input type="checkbox"/> TEHNOSÜST. MUUTMINE
AADRESS		
Kassari maastikukaitseala 34, Kassari, Hiiumaa		
LEPING NR.	TÖÖ NR.	STAADIUM
	RMK0120	TP
KUUPAEV	MOOT	LEHT NR.
29.07.2021	A4 1:50	AV07
JOONIS		
Vaade põhjast		

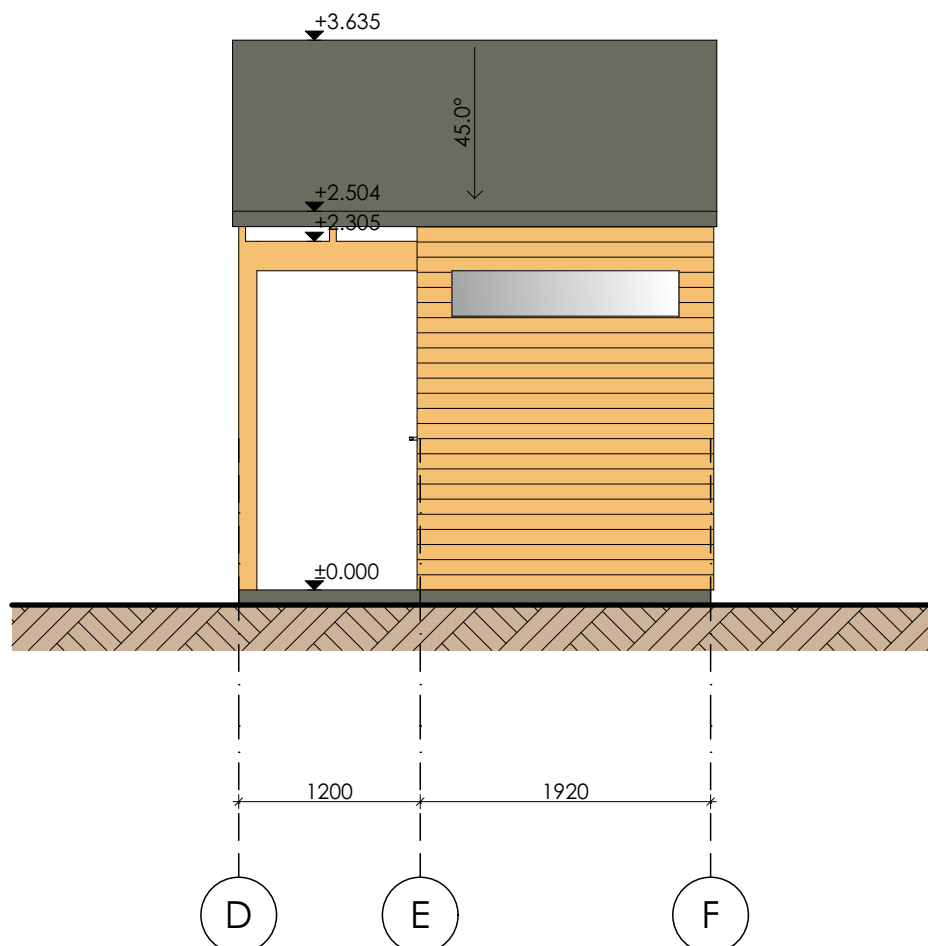

Välisseinad: horisontaallaudis UYV 21x70, beezh peits
 Postid, talad: liimpuit, beezh peits
 Sokkel: betoon, hall valupind
 Katus: tumehall plekk,



TELLUJA	Riigimetsa Majandamise Keskus	
TELLUJA AADRESS	Mõisa, Sagadi k, Haljala v, Lääne-Viru mk	
TELLUJA ESINDAJA	Üllar Soonik	
KINNISTU OMANIK	Eesti Vabariik	
OMANIKU AADRESS	Närva mnt 7a, Kesklinn, Tallinn, Harju mk	
OMANIKU ESINDAJA	Rain Epler	
PROJEKTI JUHT	Andro Lai	
PROJEKTI AUTOR	Madis Karu	
ARHITEKT	Veiko Koppe, vol.arh.7	
JOONESTAJA	Madis Karu	

PROJEKT		
Sääre Tirbi telkimisala, jäätmemaja ja käimla		
<input checked="" type="checkbox"/> UUSEHITIS	<input type="checkbox"/> ÜMBEREHITUS	<input type="checkbox"/> LAMMUTAMINE
<input type="checkbox"/> JUURDEHITUS	<input type="checkbox"/> REKONSTRUEERIMINE	<input type="checkbox"/> TEHNOSÜST. MUUTMINE
AADRESS		
Kassari maastikukaitseala 34, Kassari, Hiiumaa		
LEPING NR.	TÖÖ NR.	STAADIUM
	RMK0120	TP
KUUPAEV	MOOT	LEHT NR.
29.07.2021	A4 1:50	AV08
JOONIS		
Vaade idast		

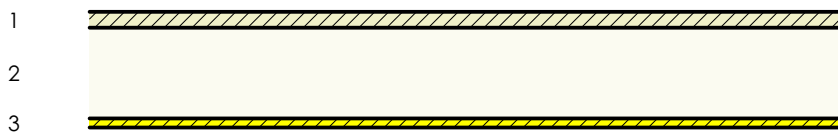

1. Horisontaallaudis, UYV70x21 mm, s=60 mm
2. Puitkarkass 45 x 120 mm, s = 600 mm
5. Veekindel vineer, 12 mm

Paksus, mm	Pindala, m ²	U-arv, W/m ² /K	Tulepüsivus	Õhumüra, R' _w , dB	Löögimüra, L' _{nw} , dB
153	44.2	-	-	-	-



TELLUJA	Riigimetsa Majandamise Keskus
TELLUJA AADRESS	Mõisa, Sagadi k, Haljala v, Lääne-Viru mk
TELLUJA ESINDAJA	Üllar Soonik
KINNISTU OMANIK	Eesti Vabariik
OMANIKU AADRESS	Närva mnt 7a, Kesklinn, Tallinn, Harju mk
OMANIKU ESINDAJA	Rain Epler
PROJEKTI JUHT	Andro Lai
PROJEKTI AUTOR	Madis Karu
ARHITEKT	Veiko Koppe, vol.arh.7
JOONESTAJA	Madis Karu

PROJECT					
Sääre Tirbi telkimisala, jäätmemaja ja käimla					
<input checked="" type="checkbox"/>	UUSEHITIS	<input type="checkbox"/>	ÜMBEREHITUS	<input type="checkbox"/>	LAMMUTAMINE
<input type="checkbox"/>	JUURDEHITUS	<input type="checkbox"/>	REKONSTRUEERIMINE	<input type="checkbox"/>	TEHNOSÜST. MUUTMINE
ADDRESS					
Sopipõllu, Kassari k, Hiiumaa v, Hiiuma					
LEPING NR.		TÖÖ NR.		STAADIUM	
		RMK0120		TP	
KUUPÄEV		MOOT		LEHT NR.	
29.07.2021		A4		AK01	
JOONIS					
Välissein VS01					



1

2

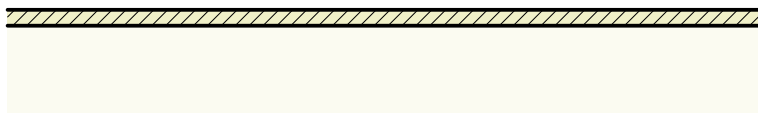

1. Horisontaallaudis, 70x21 mm, s=60 mm
2. Puitkarkass 45 x 120 mm, s = 600 mm

Paksus, mm	Pindala, m ²	U-arv, W/m ² /K	Tulepüsivus	Õhumüra, R' _w , dB	Löögimüra, L' _{nw} , dB
132	24.0	-	-	-	-



TELLUJA	Riigimetsa Majandamise Keskus	
TELLUJA ADRRESS	Moisa, Sagadi k, Haljala v, Lääne-Viru mk	
TELLUJA ESINDAJA	Üllar Soonik	
KINNISTU OMANIK	Eesti Vabariik	
OMANIKU ADRRESS	Närva mnt 7a, Kesklinn, Tallinn, Harju mk	
OMANIKU ESINDAJA	Rain Epler	
PROJEKTI JUHT	Andro Lai	
PROJEKTI AUTOR	Madis Karu	
ARHITEKT	Veiko Koppe, vol.arh.7	
JOONESTAJA	Madis Karu	

PROJEKT		
Sääre Tirbi telkimisala, jäätmemaja ja käimla		
<input checked="" type="checkbox"/> UUSEHITUS	<input type="checkbox"/> ÜMBEREHITUS	<input type="checkbox"/> LAMMUTAMINE
<input type="checkbox"/> JUURDEHITUS	<input type="checkbox"/> REKONSTRUEERIMINE	<input type="checkbox"/> TEHNOSÜST. MUUTMINE
AADRESS		
Sopipõllu, Kassari k, Hiiumaa v, Hiiuma		
LEPING NR.	TÖÖ NR.	STAADIUM
	RMK0120	TP
KUUPAEV	MOOT	LEHT NR.
29.07.2021	A4 1:10	AK02
JOONIS		
Välissein VS02		

1	
2	
3	

1. Veekindel vineer 12 mm
2. Puitkarkass 45 x 120 mm, s = 600 mm
3. Veekindel vineer 12 mm

Paksus, mm	Pindala, m ²	U-arv, W/m ² /K	Tulepüsivus	Õhumüra, R' _w , dB	Löögimüra, L' _{nw} , dB
144	21.6	-	-	-	-



TELLUJA	Riigimetsa Majandamise Keskus	
TELLUJA ADRRESS	Mõisa, Sagadi k, Haljala v, Lääne-Viru mk	
TELLUJA ESINDAJA	Üllar Soonik	
KINNISTU OMANIK	Eesti Vabariik	
OMANIKU ADRRESS	Närva mnt 7a, Kesklinn, Tallinn, Harju mk	
OMANIKU ESINDAJA	Rain Epler	
PROJEKTI JUHT	Andro Lai	
PROJEKTI AUTOR	Madis Karu	
ARHITEKT	Veiko Koppe, vol.arh.7	
JOONESTAJA	Madis Karu	

PROJEKT		
Sääre Tirbi telkimisala, jäätmemaja ja käimla		
<input checked="" type="checkbox"/> UUSEHITIS	<input type="checkbox"/> ÜMBEREHITUS	<input type="checkbox"/> LAMMUTAMINE
<input type="checkbox"/> JUURDEHITUS	<input type="checkbox"/> REKONSTRUEERIMINE	<input type="checkbox"/> TEHNOSÜST. MUUTMINE
AADRESS		
Sopipõllu, Kassari k, Hiiumaa v, Hiiuma		
LEPING NR.	TÖÖ NR.	STAADIUM
	RMK0120	TP
KUUPAEV	MOOT	LEHT NR.
29.07.2021	A4 1:10	AK03
JOONIS		
Sisesein SS01		

1

2

1. Veekindel vineer 12 mm
2. Puitkarkass 45 x 120 mm, s = 600 mm

Paksus, mm	Pindala, m ²	U-arv, W/m ² /K	Tulepüsivus	Õhumüra, R' _w , dB	Löögimüra, L' _{nw} , dB
144	9.1	-	-	-	-



TELLUJA	Riigimetsa Majandamise Keskus	
TELLUJA AADRESS	Mõisa, Sagadi k, Haljala v, Lääne-Viru mk	
TELLUJA ESINDAJA	Üllar Soonik	
KINNISTU OMANIK	Eesti Vabariik	
OMANIKU AADRESS	Närva mnt 7a, Kesklinn, Tallinn, Harju mk	
OMANIKU ESINDAJA	Rain Epler	
PROJEKTI JUHT	Andro Lai	
PROJEKTI AUTOR	Madis Karu	
ARHITEKT	Veiko Koppe, vol.arh.7	
JOONESTAJA	Madis Karu	

PROJEKT		
Sääre Tirbi telkimisala, jäätmemaja ja käimla		
<input checked="" type="checkbox"/> UUSEHITIS	<input type="checkbox"/> ÜMBEREHITUS	<input type="checkbox"/> LAMMUTAMINE
<input type="checkbox"/> JUURDEHITUS	<input type="checkbox"/> REKONSTRUEERIMINE	<input type="checkbox"/> TEHNOSÜST. MUUTMINE
AADRESS		
Sopipõllu, Kassari k, Hiiumaa v, Hiiuma		
LEPING NR.	TÖÖ NR.	STAADIUM
	RMK0120	TP
KUUPAEV	MOOT	LEHT NR.
29.07.2021	A4 1:10	AK04
JOONIS		
Sisesein SS02		

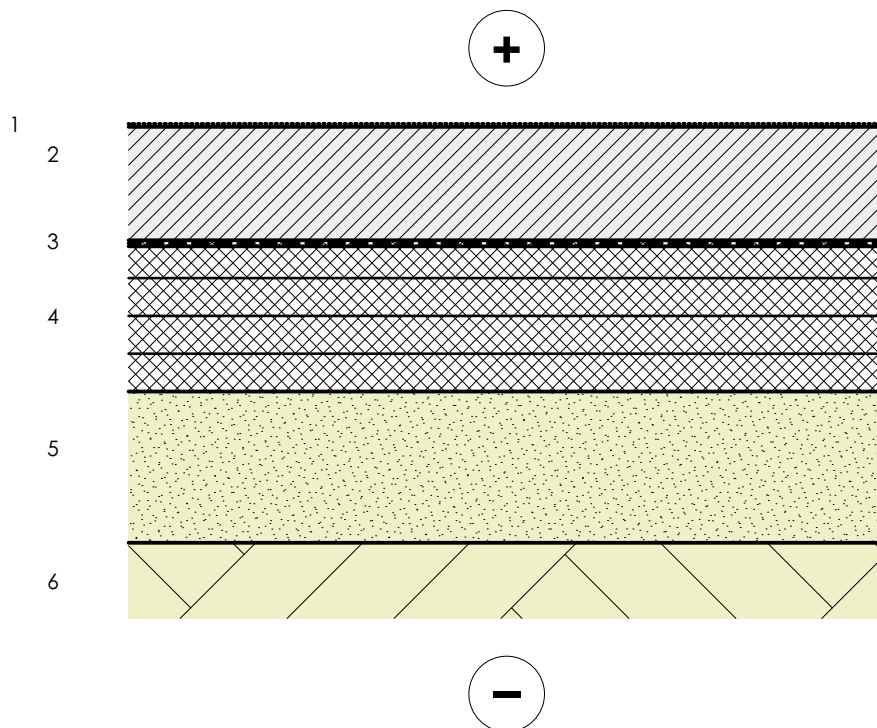

1. Pinnakõvendi
2. Raudbetoonplaat 150 mm, C30/37, keskkonnaklassid XC4, XD1, XS1, XF3, XA2; armatuur all #10-150, A500HW, kaitsekihid all 50 mm, kõrval 35 mm, pealispind harjapind, mujal vormipind,
3. Ehituskile
4. Styrofoam 250 SL-AN, 200 mm, kokku neljas 50 mm kihis, vuugid ülekattega
5. Tihendatud liiv, min 200 mm
6. Tagasitõrjekoostis/looduslik pinnas

Paksus, mm	Pindala, m ²	U-arv, W/m ² /K	Tulepüsivus	Õhumüra, R' _w , dB	Löögimüra, L' _{nw} , dB
550	29.7	0.16	-	-	-



TELLUJA	Riigimetsa Majandamise Keskus
TELLUJA ADRRESS	Mõisa, Sagadi k, Haljala v, Lääne-Viru mk
TELLUJA ESINDAJA	Üllar Soonik
KINNISTU OMANIK	Eesti Vabariik
OMANIKU ADRRESS	Närva mnt 7a, Kesklinn, Tallinn, Harju mk
OMANIKU ESINDAJA	Rain Epler
PROJEKTI JUHT	Andro Lai
PROJEKTI AUTOR	Madis Karu
ARHITEKT	Veiko Koppe, vol.arh.7
JOONESTAJA	Madis Karu

PROJECT				Sääre Tirbi telkimisala, jäätmemaja ja käimla			
<input checked="" type="checkbox"/>	UUSEHITUS	<input type="checkbox"/>	ÜMBEREHITUS	<input type="checkbox"/>	LAMMUTAMINE	<input type="checkbox"/>	TEHNOSÜST. MUUTMINE
<input type="checkbox"/>	JUURDEHITUS	<input type="checkbox"/>	REKONSTRUEERIMINE	<input type="checkbox"/>	TEHNOSÜST. MUUTMINE	<input type="checkbox"/>	TEHNOSÜST. MUUTMINE
ADDRESS				Sopipõllu, Kassari k, Hiiumaa v, Hiiuma mk			
LEPING NR.		TÖÖ NR.		STAADIUM		TP	
		RMK0120					
KUUPAEV		MÕÖT		LEHT NR.		AK05	
29.07.2021		<div><div>A4</div></div>		1:10			
JOONIS				Põrand P01			

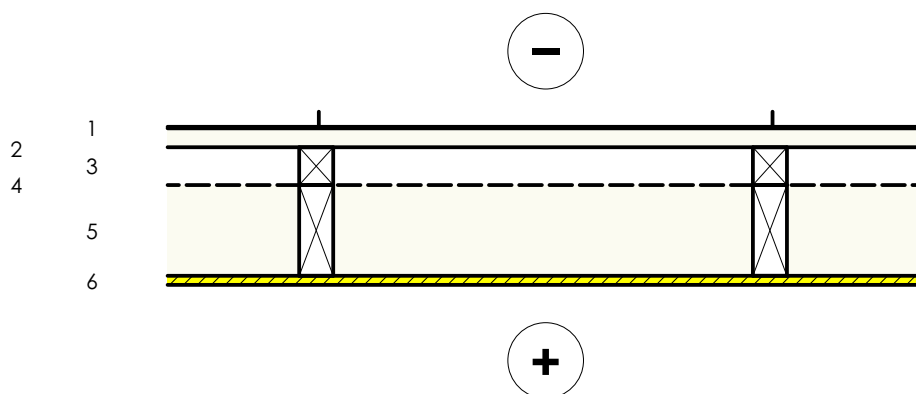

1. Katuseplekk, nt. Classic profiil, tumehall
2. Roov 25x100, s=350
3. Tuulutusrööv 45x45, s=600
4. Aluskate/tuuletõkkekangas (nt. Spanflex)
5. Sarikas 45x120, s=600 mm
6. OSB-plaat 12 mm

Paksus, mm	Pindala, m ²	U-arv, W/m ² /K	Tulepüsivus	Õhumüra, R' _w , dB	Löögimüra, L' _{nw} , dB
209	58.3	0.25	-	35	35



TELLUJA	Riigimetsa Majandamise Keskus	
TELLUJA AADRESS	Mõisa, Sagadi k, Haljala v, Lääne-Viru mk	
TELLUJA ESINDAJA	Üllar Soonik	
KINNISTU OMANIK	Eesti Vabariik	
OMANIKU AADRESS	Närva mnt 7a, Kesklinn, Tallinn, Harju mk	
OMANIKU ESINDAJA	Rain Epler	
PROJEKTI JUHT	Andro Lai	
PROJEKTI AUTOR	Madis Karu	
ARHITEKT	Veiko Koppe, vol.arh.7	
JOONESTAJA	Madis Karu	

PROJEKT		
Sääre Tirbi telkimisala, jäätmemaja ja käimla		
<input checked="" type="checkbox"/> UUSEHITUS	<input type="checkbox"/> ÜMBEREHITUS	<input type="checkbox"/> LAMMUTAMINE
<input type="checkbox"/> JUURDEHITUS	<input type="checkbox"/> REKONSTRUEERIMINE	<input type="checkbox"/> TEHNOSÜST. MUUTMINE
AADRESS		
Sopipõllu, Kassari k, Hiiumaa v, Hiiuma		
LEPING NR.	TÖÖ NR.	STAADIUM
	RMK0120	TP
KUUPAEV	MOOT	LEHT NR.
29.07.2021	A4 1:10	AK06
JOONIS		
Katuslagi KL01		

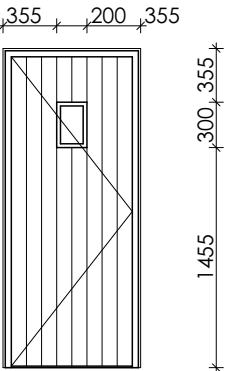
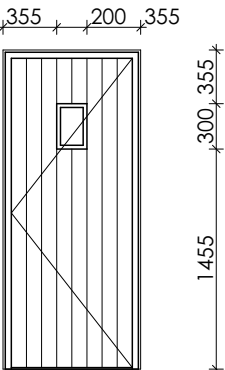
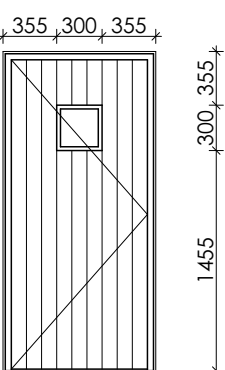
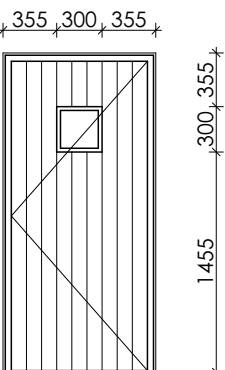
	<table border="1"> <tr> <td data-bbox="1144 38 1216 264">U9V</td><td data-bbox="1216 38 1559 264"> Avatavus: tavaline Käelisus: vasak Ukseleng: puit Ukseleht: puit Lävepakk: tavaline Ukse klaas: matt Ukseklaasi pakett: ühekordne Ukselink: link Lukustus: liblikas </td></tr> <tr> <td data-bbox="1144 264 1216 459"> 1 910 x 2110 </td><td data-bbox="1216 264 1559 459"> Fonolukk: - Läbipääs: - Evak.: - Riivid: - Sulgur: - Värvus seest: valge vineer Värvus väljast: vert.laudis, natur. </td></tr> </table>	U9V	Avatavus: tavaline Käelisus: vasak Ukseleng: puit Ukseleht: puit Lävepakk: tavaline Ukse klaas: matt Ukseklaasi pakett: ühekordne Ukselink: link Lukustus: liblikas	1 910 x 2110	Fonolukk: - Läbipääs: - Evak.: - Riivid: - Sulgur: - Värvus seest: valge vineer Värvus väljast: vert.laudis, natur.
U9V	Avatavus: tavaline Käelisus: vasak Ukseleng: puit Ukseleht: puit Lävepakk: tavaline Ukse klaas: matt Ukseklaasi pakett: ühekordne Ukselink: link Lukustus: liblikas				
1 910 x 2110	Fonolukk: - Läbipääs: - Evak.: - Riivid: - Sulgur: - Värvus seest: valge vineer Värvus väljast: vert.laudis, natur.				
	<table border="1"> <tr> <td data-bbox="1144 459 1216 685">U9P</td><td data-bbox="1216 459 1559 685"> Avatavus: tavaline Käelisus: parem Ukseleng: puit Ukseleht: puit Lävepakk: tavaline Ukse klaas: matt Ukseklaasi pakett: ühekordne Ukselink: link Lukustus: liblikas </td></tr> <tr> <td data-bbox="1144 685 1216 880"> 1 910 x 2110 </td><td data-bbox="1216 685 1559 880"> Fonolukk: - Läbipääs: - Evak.: - Riivid: - Sulgur: - Värvus seest: valge vineer Värvus väljast: vert.laudis, natur. </td></tr> </table>	U9P	Avatavus: tavaline Käelisus: parem Ukseleng: puit Ukseleht: puit Lävepakk: tavaline Ukse klaas: matt Ukseklaasi pakett: ühekordne Ukselink: link Lukustus: liblikas	1 910 x 2110	Fonolukk: - Läbipääs: - Evak.: - Riivid: - Sulgur: - Värvus seest: valge vineer Värvus väljast: vert.laudis, natur.
U9P	Avatavus: tavaline Käelisus: parem Ukseleng: puit Ukseleht: puit Lävepakk: tavaline Ukse klaas: matt Ukseklaasi pakett: ühekordne Ukselink: link Lukustus: liblikas				
1 910 x 2110	Fonolukk: - Läbipääs: - Evak.: - Riivid: - Sulgur: - Värvus seest: valge vineer Värvus väljast: vert.laudis, natur.				
	<table border="1"> <tr> <td data-bbox="1144 880 1216 1106">U10V</td><td data-bbox="1216 880 1559 1106"> Avatavus: tavaline Käelisus: vasak Ukseleng: puit Ukseleht: puit Lävepakk: tavaline Ukse klaas: matt Ukseklaasi pakett: ühekordne Ukselink: link Lukustus: tuuleriiv </td></tr> <tr> <td data-bbox="1144 1106 1216 1301"> 1 1010 x 2110 </td><td data-bbox="1216 1106 1559 1301"> Fonolukk: - Läbipääs: - Evak.: - Riivid: - Sulgur: - Värvus seest: valge vineer Värvus väljast: vert.laudis, natur. </td></tr> </table>	U10V	Avatavus: tavaline Käelisus: vasak Ukseleng: puit Ukseleht: puit Lävepakk: tavaline Ukse klaas: matt Ukseklaasi pakett: ühekordne Ukselink: link Lukustus: tuuleriiv	1 1010 x 2110	Fonolukk: - Läbipääs: - Evak.: - Riivid: - Sulgur: - Värvus seest: valge vineer Värvus väljast: vert.laudis, natur.
U10V	Avatavus: tavaline Käelisus: vasak Ukseleng: puit Ukseleht: puit Lävepakk: tavaline Ukse klaas: matt Ukseklaasi pakett: ühekordne Ukselink: link Lukustus: tuuleriiv				
1 1010 x 2110	Fonolukk: - Läbipääs: - Evak.: - Riivid: - Sulgur: - Värvus seest: valge vineer Värvus väljast: vert.laudis, natur.				
 <p data-bbox="454 1373 1102 1503"> Ukse siseküljel peab olema horisontaalne lisakäepide uksehingede poolses servas, servast 100 millimeetri kaugusel. Lisakäepide peab olema 400–600 millimeetri pikkune painutatud metall- või plastkäepide paigalduskõrgusega 850–950 millimeetrit, kuid mitte kõrgemal lukustusest ja ukselengist. </p>	<table border="1"> <tr> <td data-bbox="1144 1301 1216 1527">U10P</td><td data-bbox="1216 1301 1559 1527"> Avatavus: tavaline Käelisus: parem Ukseleng: puit Ukseleht: puit Lävepakk: tavaline Ukse klaas: matt Ukseklaasi pakett: ühekordne Ukselink: link Lukustus: invaliblikas </td></tr> <tr> <td data-bbox="1144 1527 1216 1722"> 1 1010 x 2110 </td><td data-bbox="1216 1527 1559 1722"> Fonolukk: - Läbipääs: - Evak.: - Riivid: - Sulgur: - Värvus seest: valge vineer Värvus väljast: vert.laudis, natur. </td></tr> </table>	U10P	Avatavus: tavaline Käelisus: parem Ukseleng: puit Ukseleht: puit Lävepakk: tavaline Ukse klaas: matt Ukseklaasi pakett: ühekordne Ukselink: link Lukustus: invaliblikas	1 1010 x 2110	Fonolukk: - Läbipääs: - Evak.: - Riivid: - Sulgur: - Värvus seest: valge vineer Värvus väljast: vert.laudis, natur.
U10P	Avatavus: tavaline Käelisus: parem Ukseleng: puit Ukseleht: puit Lävepakk: tavaline Ukse klaas: matt Ukseklaasi pakett: ühekordne Ukselink: link Lukustus: invaliblikas				
1 1010 x 2110	Fonolukk: - Läbipääs: - Evak.: - Riivid: - Sulgur: - Värvus seest: valge vineer Värvus väljast: vert.laudis, natur.				

		<table border="1"> <tr><td>TELLUJA</td><td colspan="3">Riigimetsa Majandamise Keskus</td></tr> <tr><td>TELLUJA AADRESS</td><td colspan="3">Mõisa, Sagadi k, Haljala v, Lääne-Viru mk</td></tr> <tr><td>TELLUJA ESINDAJA</td><td>Üllar Soonik</td><td></td><td></td></tr> <tr><td>KINNISTU OMANIK</td><td colspan="3">Eesti Vabariik</td></tr> <tr><td>OMANIKU AADRESS</td><td colspan="3">Närva mnt 7a, Kesklinn, Tallinn, Harju mk</td></tr> <tr><td>OMANIKU ESINDAJA</td><td>Rain Epler</td><td></td><td></td></tr> <tr><td>PROJEKTI JUHT</td><td>Andro Lai</td><td></td><td></td></tr> <tr><td>PROJEKTI AUTOR</td><td>Madis Karu</td><td></td><td></td></tr> <tr><td>ARHITEKT</td><td>Veiko Koppe, vol.arh.7</td><td></td><td></td></tr> <tr><td>JOONESTAJA</td><td>Madis Karu</td><td></td><td></td></tr> </table>		TELLUJA	Riigimetsa Majandamise Keskus			TELLUJA AADRESS	Mõisa, Sagadi k, Haljala v, Lääne-Viru mk			TELLUJA ESINDAJA	Üllar Soonik			KINNISTU OMANIK	Eesti Vabariik			OMANIKU AADRESS	Närva mnt 7a, Kesklinn, Tallinn, Harju mk			OMANIKU ESINDAJA	Rain Epler			PROJEKTI JUHT	Andro Lai			PROJEKTI AUTOR	Madis Karu			ARHITEKT	Veiko Koppe, vol.arh.7			JOONESTAJA	Madis Karu			<table border="1"> <tr><td>PROJEKT</td><td colspan="3">Sääre Tirbi telkimisala, jäätmemaja ja käimla</td></tr> <tr> <td><input checked="" type="checkbox"/> UUSEHITIS</td><td><input type="checkbox"/> ÜMBEREHITUS</td><td><input type="checkbox"/> LAMMUTAMINE</td><td></td></tr> <tr> <td><input type="checkbox"/> JUURDEEHITUS</td><td><input type="checkbox"/> REKONSTRUEERIMINE</td><td><input type="checkbox"/> TEHNOSÜST. MUUTMINE</td><td></td></tr> <tr><td>AADRESS</td><td colspan="3">Sopipõllu, Kassari k, Hiiumaa v, Hiiuma mk</td></tr> <tr> <td>LEPING NR.</td><td>TÖÖ NR.</td><td>STADIUM</td><td>TP</td></tr> <tr> <td></td><td>RMK0120</td><td></td><td></td></tr> <tr> <td>KUUPAEV</td><td>MOOT</td><td>LEHT NR.</td><td></td></tr> <tr> <td>29.07.2021</td><td>A4 1:50</td><td>AA01</td><td></td></tr> <tr><td>JOONIS</td><td colspan="3">Avatäited 01</td></tr> </table>		PROJEKT	Sääre Tirbi telkimisala, jäätmemaja ja käimla			<input checked="" type="checkbox"/> UUSEHITIS	<input type="checkbox"/> ÜMBEREHITUS	<input type="checkbox"/> LAMMUTAMINE		<input type="checkbox"/> JUURDEEHITUS	<input type="checkbox"/> REKONSTRUEERIMINE	<input type="checkbox"/> TEHNOSÜST. MUUTMINE		AADRESS	Sopipõllu, Kassari k, Hiiumaa v, Hiiuma mk			LEPING NR.	TÖÖ NR.	STADIUM	TP		RMK0120			KUUPAEV	MOOT	LEHT NR.		29.07.2021	A4 1:50	AA01		JOONIS	Avatäited 01		
TELLUJA	Riigimetsa Majandamise Keskus																																																																																
TELLUJA AADRESS	Mõisa, Sagadi k, Haljala v, Lääne-Viru mk																																																																																
TELLUJA ESINDAJA	Üllar Soonik																																																																																
KINNISTU OMANIK	Eesti Vabariik																																																																																
OMANIKU AADRESS	Närva mnt 7a, Kesklinn, Tallinn, Harju mk																																																																																
OMANIKU ESINDAJA	Rain Epler																																																																																
PROJEKTI JUHT	Andro Lai																																																																																
PROJEKTI AUTOR	Madis Karu																																																																																
ARHITEKT	Veiko Koppe, vol.arh.7																																																																																
JOONESTAJA	Madis Karu																																																																																
PROJEKT	Sääre Tirbi telkimisala, jäätmemaja ja käimla																																																																																
<input checked="" type="checkbox"/> UUSEHITIS	<input type="checkbox"/> ÜMBEREHITUS	<input type="checkbox"/> LAMMUTAMINE																																																																															
<input type="checkbox"/> JUURDEEHITUS	<input type="checkbox"/> REKONSTRUEERIMINE	<input type="checkbox"/> TEHNOSÜST. MUUTMINE																																																																															
AADRESS	Sopipõllu, Kassari k, Hiiumaa v, Hiiuma mk																																																																																
LEPING NR.	TÖÖ NR.	STADIUM	TP																																																																														
	RMK0120																																																																																
KUUPAEV	MOOT	LEHT NR.																																																																															
29.07.2021	A4 1:50	AA01																																																																															
JOONIS	Avatäited 01																																																																																
Arhitektuuribüroo NAFTA OÜ: Reg. nr 10222546, GSM +3725281979, www.ab-nafta.ee, info@ab-nafta.ee, Sõbra tn 24b, Nõmme linnaosa, Tallinna linn, Harju maakond, 10920. MTR EP10222546-0001 Antud joonis on autorikaitse objekt ja kuulub Arhitektuuribüroo NAFTA OÜ-le. Joonist ei ole lubatud kasutada, paljundada ega loovutada kolmandatele isikutele ilma Arhitektuuribüroo NAFTA OÜ kirjaliku loata!																																																																																	

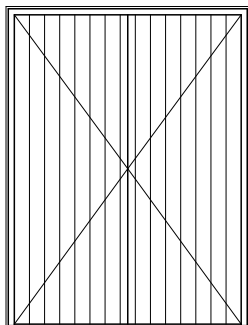

U16P	Avatavus: tavaline Käelisus: parem Ukseleng: puit Ukseleht: puit Lävepakk: tavaline Ukse klaas: - Ukse klaasi pakett: - Ukselink: link Lukustus: turvalukk Fonolukk: - Läbipääs: -
1	
1610 x 2110	Evak.: - Riivid: - Sulgur: - Värvus seest: valge vineer Värvus väljast: vert.laudis, natur.



A1	Avatavus: mitteavatav
3	Aknaprofiil: raamita Klaas: matt Pakett: ühekordne
1500 x 300	Värvus seest: - Värvus väljast: -

	TELLJA Riigimetsa Majandamise Keskus TELLJA ADRRESS Moisa, Sagadi k, Haljala v, Lääne-Viru mk TELLJA ESINDAJA Üllar Soonik	PROJEKT Sääre Tirbi telkimisala, jäätmemaja ja käimla		
	KINNISTU OMANIK Eesti Vabariik OMANIKU ADRRESS Narva mnt 7a, Kesklinn, Tallinn, Harju mk OMANIKU ESINDAJA Rain Epler	AADRRESS Sopipõllu, Kassari k, Hiiumaa v, Hiiuma mk LEPING NR. TÖÖ NR. RMK0120 STAADIUM TP		
	PROJEKTI JUHT Andro Lai PROJEKTI AUTOR Madis Karu	KUUPAEV 29.07.2021 MOOT A4 1:50 LEHT NR. AA02		
	ARHITEKT Veiko Koppe, vol.arh.7 JOONESTAJA Madis Karu	JOONIS Avatäited 02		
	Arhitektuuribüroo NAFTA OÜ: Reg. nr 10222546, GSM +3725281979, www.ab-nafta.ee, info@ab-nafta.ee, Sõbra tn 24b, Nõmme linnaosa, Tallinna linn, Harju maakond, 10920. MTR EP10222546-0001			
	Antud joonis on autorikaitse objekt ja kuulub Arhitektuuribüroo NAFTA OÜ-le. Joonist ei ole lubatud kasutada, paljundada ega loovutada kolmandatele isikutele ilma Arhitektuuribüroo NAFTA OÜ kirjaliku loata!			

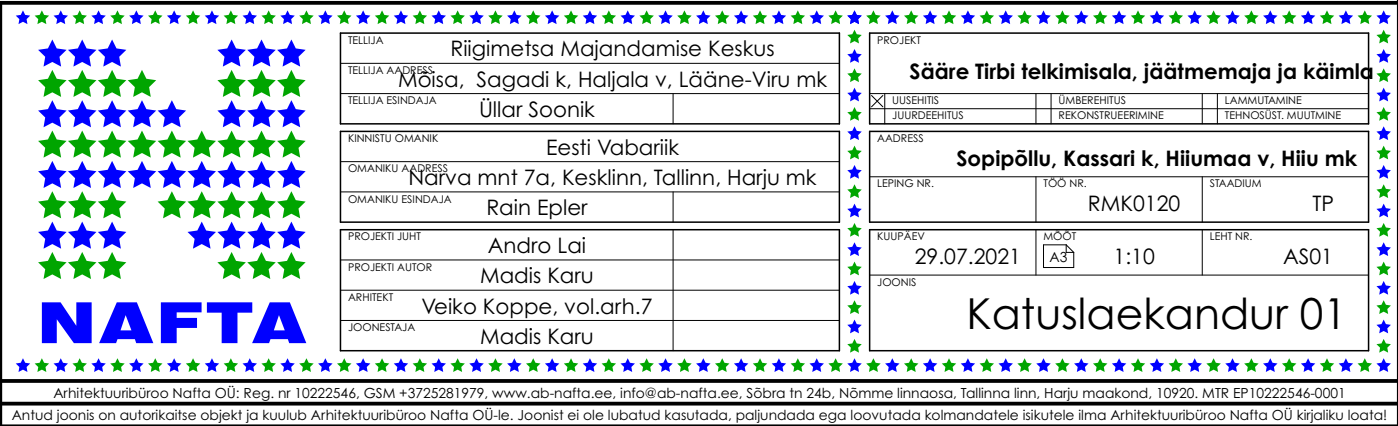

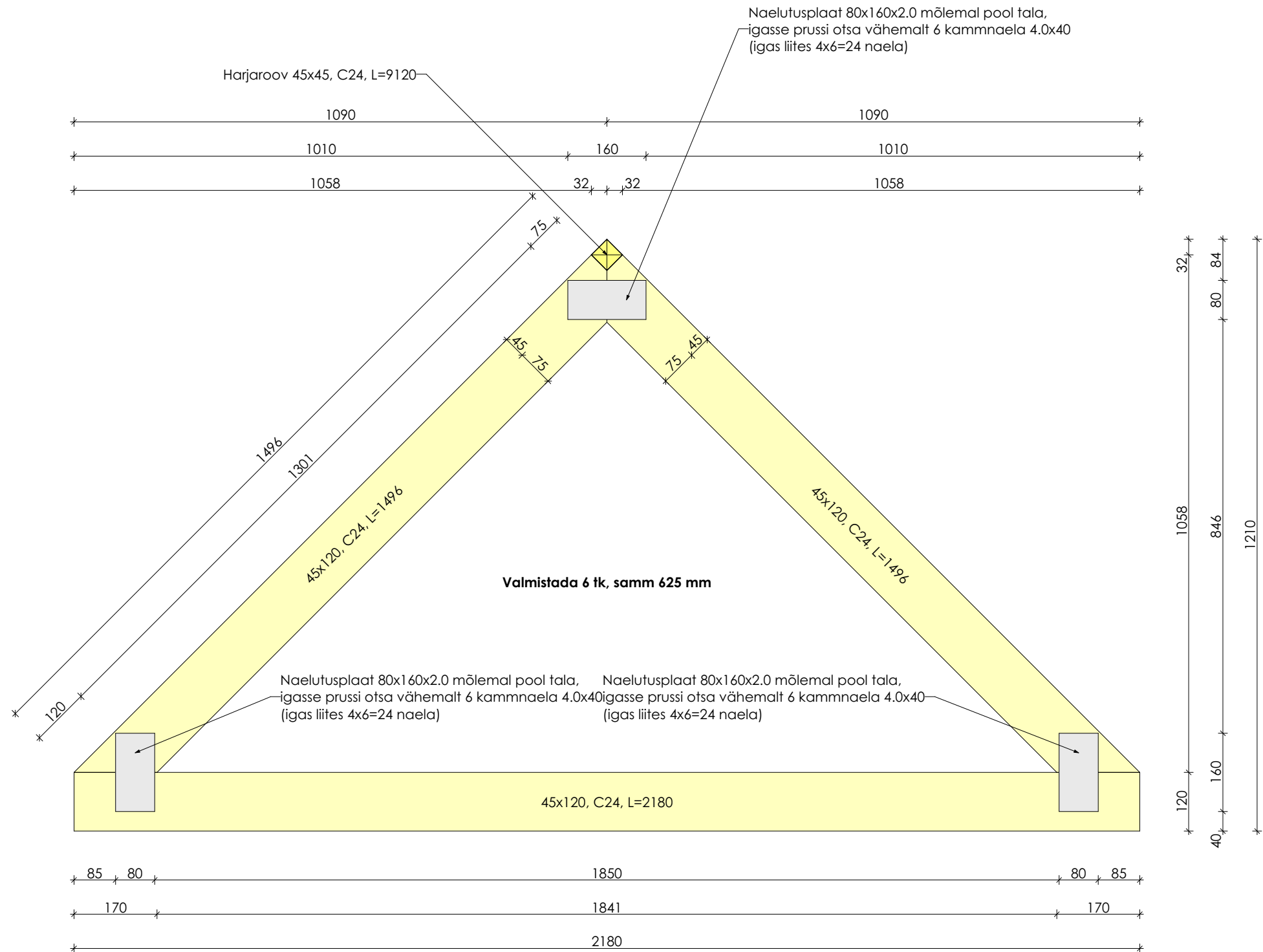

		<table><tr><td>TELLIJAJA</td><td colspan="3">Riigimetsa Majandamise Keskus</td></tr><tr><td>TELLIJAJA ADRRESS</td><td colspan="3">Mõisa, Sagadi k, Haljala v, Lääne-Viru mk</td></tr><tr><td>TELLIJAJA ESINDAJAJA</td><td>Üllar Soonik</td><td colspan="2"></td></tr><tr><td>KINNISTU OMANIK</td><td colspan="3">Eesti Vabariik</td></tr><tr><td>OMANIKU ADRRESS</td><td colspan="3">Narva mnt 7a, Kesklinn, Tallinn, Harju mk</td></tr><tr><td>OMANIKU ESINDAJAJA</td><td>Rain Epler</td><td colspan="2"></td></tr><tr><td>PROJEKTI JUHT</td><td>Andro Lai</td><td colspan="2"></td></tr><tr><td>PROJEKTI AUTOR</td><td>Madis Karu</td><td colspan="2"></td></tr><tr><td>ARHITEKT</td><td>Veiko Koppe, vol.arh.7</td><td colspan="2"></td></tr><tr><td>JOONESTAJAJA</td><td>Madis Karu</td><td colspan="2"></td></tr></table>		TELLIJAJA	Riigimetsa Majandamise Keskus			TELLIJAJA ADRRESS	Mõisa, Sagadi k, Haljala v, Lääne-Viru mk			TELLIJAJA ESINDAJAJA	Üllar Soonik			KINNISTU OMANIK	Eesti Vabariik			OMANIKU ADRRESS	Narva mnt 7a, Kesklinn, Tallinn, Harju mk			OMANIKU ESINDAJAJA	Rain Epler			PROJEKTI JUHT	Andro Lai			PROJEKTI AUTOR	Madis Karu			ARHITEKT	Veiko Koppe, vol.arh.7			JOONESTAJAJA	Madis Karu			<table><tr><td colspan="3">PROJEKT</td></tr><tr><td colspan="3">Sääre Tirbi telkimisala, jäätmemaja ja käimla</td></tr><tr><td><input checked="" type="checkbox"/> UUSEHITIS</td><td><input type="checkbox"/> UMBEREHITUS</td><td><input type="checkbox"/> LAMMUTAMINE</td></tr><tr><td><input type="checkbox"/> JUIURDEEHITIS</td><td><input type="checkbox"/> REKONSTRUEERIMINE</td><td><input type="checkbox"/> TEHNOSÜST. MUUTMINE</td></tr><tr><td colspan="3">AADRESS</td></tr><tr><td colspan="3">Sopipõllu, Kassari k, Hiiumaa v, Hiiuma</td></tr><tr><td>LEPING NR.</td><td>TÖÖ NR.</td><td>STAADIUM</td></tr><tr><td></td><td>RMK0120</td><td>TP</td></tr><tr><td>KUUPAEV</td><td>MÖÖT</td><td>LEHT NR.</td></tr><tr><td>29.07.2021</td><td>A3</td><td>1:10 AS02</td></tr><tr><td colspan="3">JOONIS</td></tr><tr><td colspan="3">Katuslaekandur 02</td></tr></table>		PROJEKT			Sääre Tirbi telkimisala, jäätmemaja ja käimla			<input checked="" type="checkbox"/> UUSEHITIS	<input type="checkbox"/> UMBEREHITUS	<input type="checkbox"/> LAMMUTAMINE	<input type="checkbox"/> JUIURDEEHITIS	<input type="checkbox"/> REKONSTRUEERIMINE	<input type="checkbox"/> TEHNOSÜST. MUUTMINE	AADRESS			Sopipõllu, Kassari k, Hiiumaa v, Hiiuma			LEPING NR.	TÖÖ NR.	STAADIUM		RMK0120	TP	KUUPAEV	MÖÖT	LEHT NR.	29.07.2021	A3	1:10 AS02	JOONIS			Katuslaekandur 02		
TELLIJAJA	Riigimetsa Majandamise Keskus																																																																																
TELLIJAJA ADRRESS	Mõisa, Sagadi k, Haljala v, Lääne-Viru mk																																																																																
TELLIJAJA ESINDAJAJA	Üllar Soonik																																																																																
KINNISTU OMANIK	Eesti Vabariik																																																																																
OMANIKU ADRRESS	Narva mnt 7a, Kesklinn, Tallinn, Harju mk																																																																																
OMANIKU ESINDAJAJA	Rain Epler																																																																																
PROJEKTI JUHT	Andro Lai																																																																																
PROJEKTI AUTOR	Madis Karu																																																																																
ARHITEKT	Veiko Koppe, vol.arh.7																																																																																
JOONESTAJAJA	Madis Karu																																																																																
PROJEKT																																																																																	
Sääre Tirbi telkimisala, jäätmemaja ja käimla																																																																																	
<input checked="" type="checkbox"/> UUSEHITIS	<input type="checkbox"/> UMBEREHITUS	<input type="checkbox"/> LAMMUTAMINE																																																																															
<input type="checkbox"/> JUIURDEEHITIS	<input type="checkbox"/> REKONSTRUEERIMINE	<input type="checkbox"/> TEHNOSÜST. MUUTMINE																																																																															
AADRESS																																																																																	
Sopipõllu, Kassari k, Hiiumaa v, Hiiuma																																																																																	
LEPING NR.	TÖÖ NR.	STAADIUM																																																																															
	RMK0120	TP																																																																															
KUUPAEV	MÖÖT	LEHT NR.																																																																															
29.07.2021	A3	1:10 AS02																																																																															
JOONIS																																																																																	
Katuslaekandur 02																																																																																	
Arhitektuurbüroo Nafta OÜ: Reg. nr 10222546, GSM +3725281979, www.ab-nafta.ee, info@ab-nafta.ee, Sõbra tn 24b, Nõmme linnaosa, Tallinna linn, Harju maakond, 10920, MTR EP10222546-0001																																																																																	
Antud joonis on autoriõiguse objekt ja kuulub Arhitektuurbüroo Nafta OÜ-le. Joonist ei ole lubatud kasutada, paljundada ega loovutada kolmandatele isikutele ilma Arhitektuurbüroo Nafta OÜ kirjaliku loata!																																																																																	

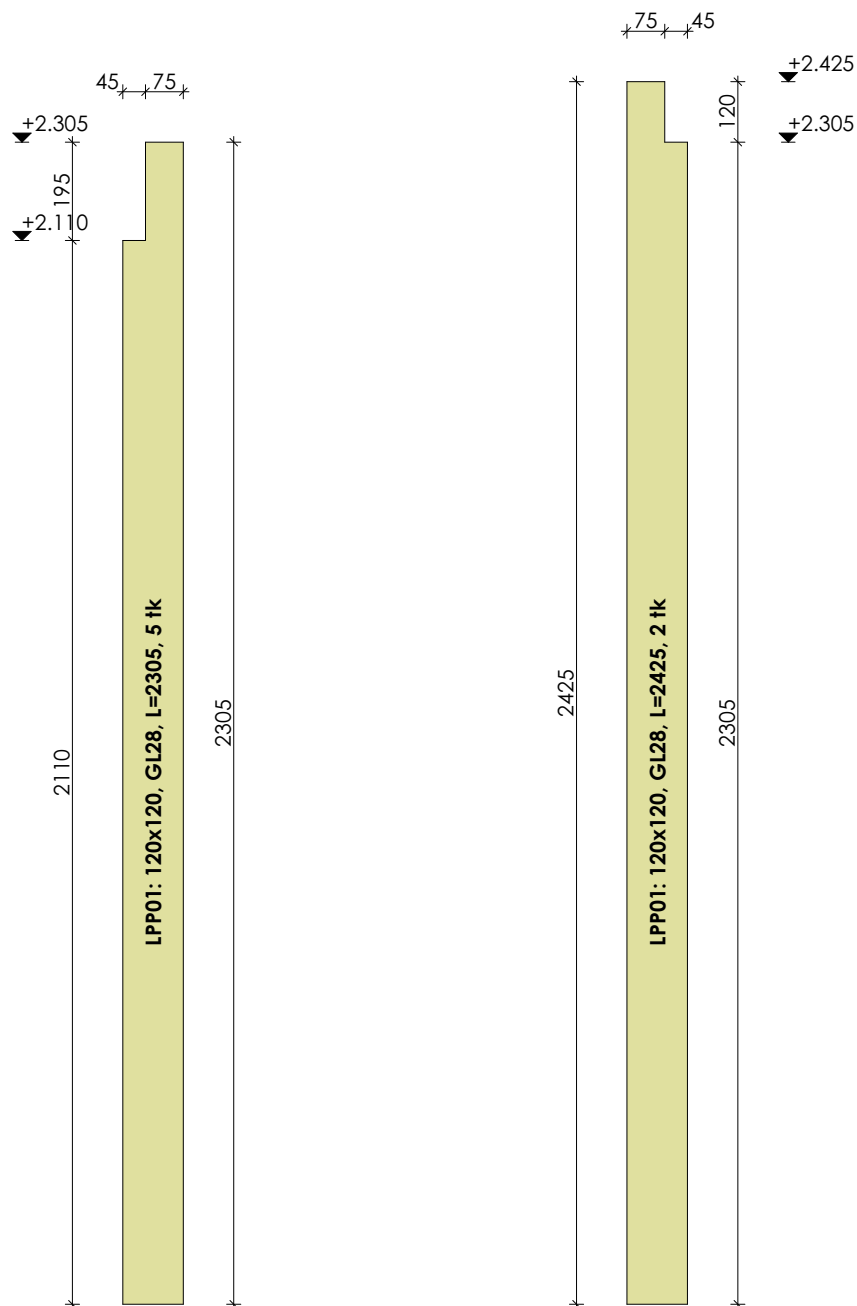

TELLUJA	Riigimetsa Majandamise Keskus	
TELLUJA AADRESS	Mõisa, Sagadi k, Haljala v, Lääne-Viru mk	
TELLUJA ESINDAJA	Üllar Soonik	
KINNISTU OMANIK	Eesti Vabariik	
OMANIKU AADRESS	Närva mnt 7a, Kesklinn, Tallinn, Harju mk	
OMANIKU ESINDAJA	Rain Epler	
PROJEKTI JUHT	Andro Lai	
PROJEKTI AUTOR	Madis Karu	
ARHITEKT	Veiko Koppe, vol.arh.7	
JOONESTAJA	Madis Karu	

PROJEKT				Sääre Tirbi telkimisala, jäätmemaja ja käimla			
<input checked="" type="checkbox"/>	UUSEHITIS		ÜMBEREHITUS		<input type="checkbox"/>	LAMMUTAMINE	
<input type="checkbox"/>	JUURDEHITUS		REKONSTRUEERIMINE		<input type="checkbox"/>	TEHNOSÜST. MUUTMINE	
AADRESS				Sopipõllu, Kassari k, Hiiumaa v, Hiiuma mk			
LEPING NR.		TÖÖ NR.		STAADIUM		TP	
		RMK0120					
KUIUPAEV		MOOT		LEHT NR.			
29.07.2021		A4		1:15		AS03	
JOONIS				Liimpuitpostid			

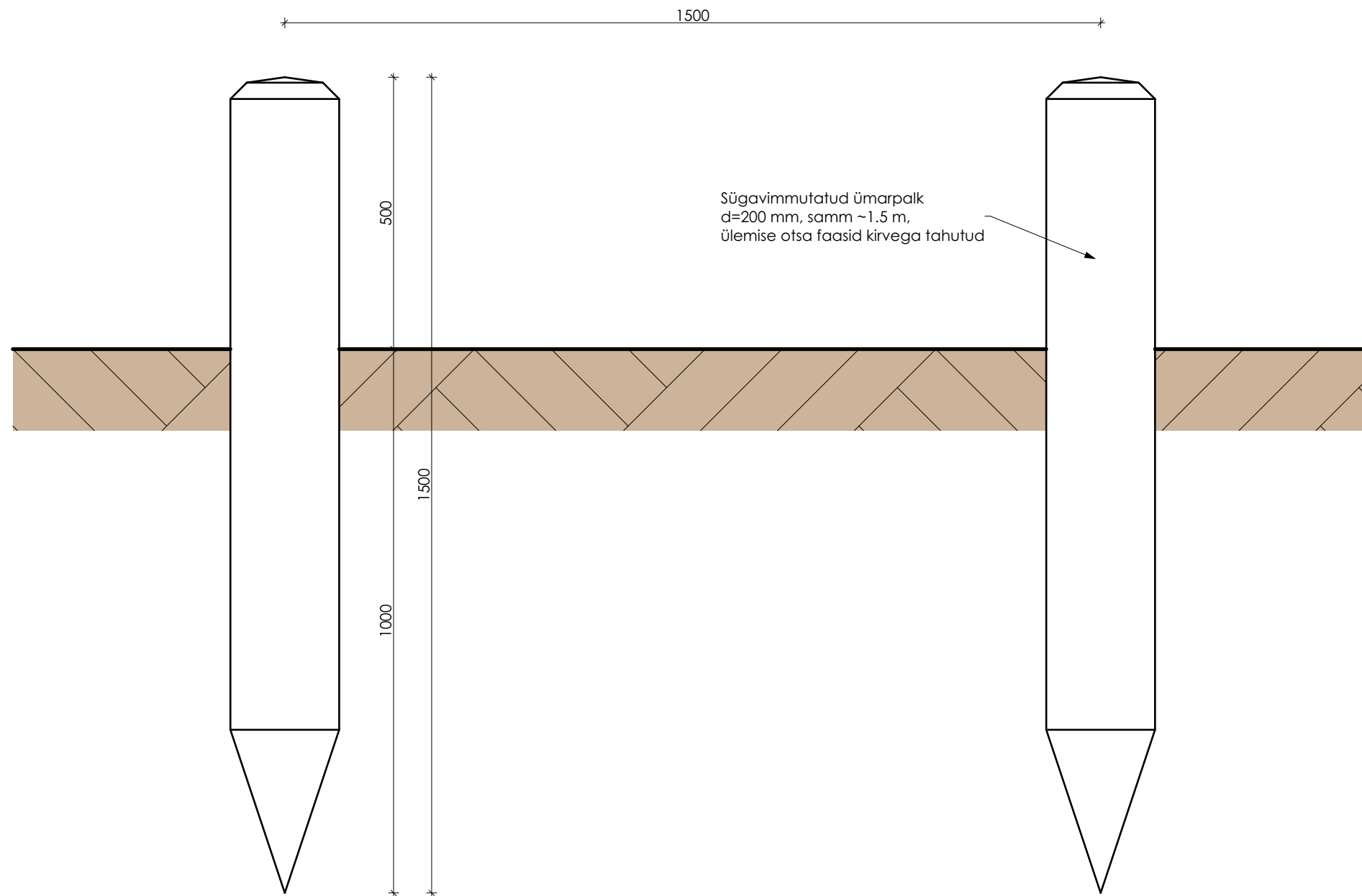



TELLUJA	Riigimetsa Majandamise Keskus		
TELLUJA ADRRESS	Mõisa, Sagadi k, Haljala v, Lääne-Viru mk		
TELLUJA ESINDAJA	Üllar Soonik		
KINNISTU OMANIK	Eesti Vabariik		
OMANIKU ADRRESS	Narva mnt 7a, Kesklinn, Tallinn, Harju mk		
OMANIKU ESINDAJA	Rain Epler		
PROJEKTI JUHT	Andro Lai		
PROJEKTI AUTOR	Madis Karu		
ARHITEKT	Veiko Koppe, vol.arh.7		
JOONESTAJA	Madis Karu		

PROJEKT		
Sääre Tirbi telkimisala, jäätmemaja ja käimla		
<input checked="" type="checkbox"/> UUSEHITIS	<input type="checkbox"/> UMBEREHITUS	<input type="checkbox"/> LAMMUTAMINE
<input type="checkbox"/> JUURDEEHITUS	<input type="checkbox"/> REKONSTRUEERIMINE	<input type="checkbox"/> TEHNOSÜST. MUUTMINE
AADRESS		
Sopipõllu, Kassari k, Hiiumaa v, Hiiuma		
LEPING NR.	TÖÖ NR.	STAADIUM
	RMK0120	TP
KUUPAEV	MÖÖT	LEHT NR.
29.07.2021	A3	1:10 AS04
JOONIS		
Piire		

Arhitektuurbüroo Nafta OÜ: Reg. nr 10222546, GSM +3725281979, www.ab-nafta.ee, info@ab-nafta.ee, Sõbra tn 24b, Nõmme linnaosa, Tallinna linn, Harju maakond, 10920, MTR EP10222546-0001

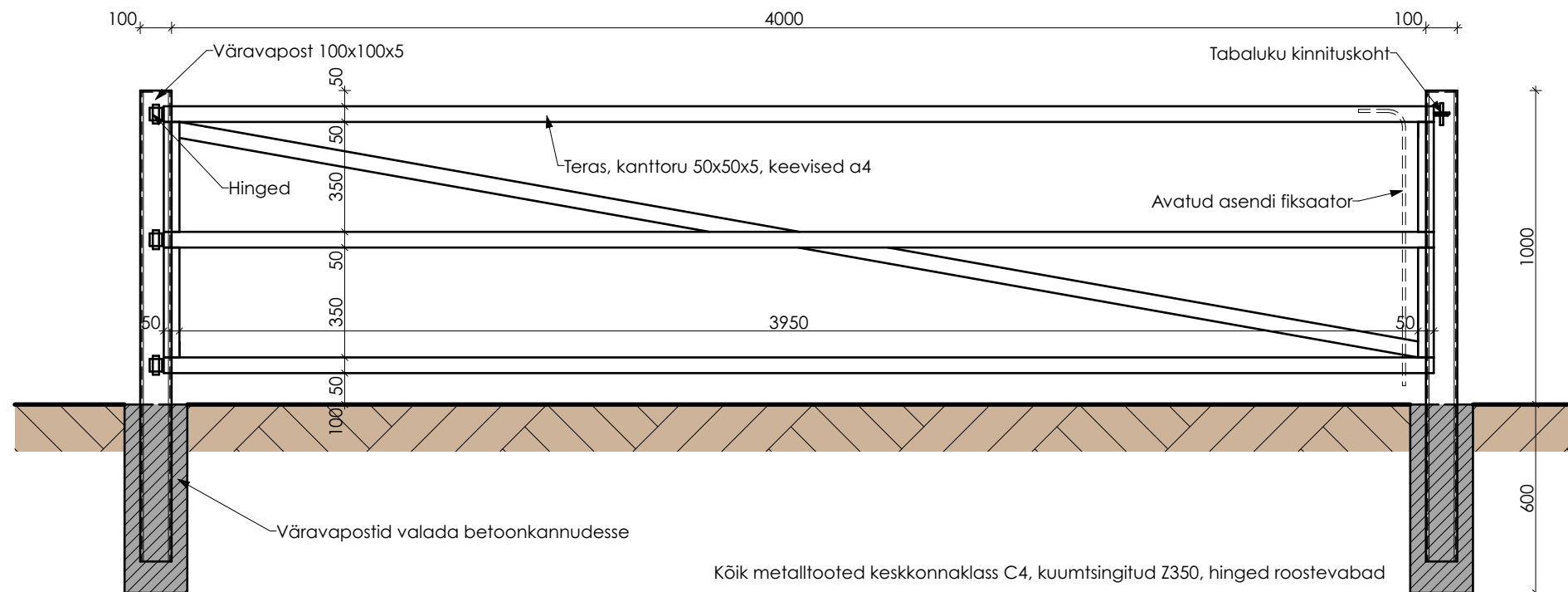
Antud joonis on autoriõiguse objekt ja kuulub Arhitektuurbüroo Nafta OÜ-le. Joonist ei ole lubatud kasutada, paljundada ega loovutada kolmandatele isikutele ilma Arhitektuurbüroo Nafta OÜ kirjaliku loata.





NAFTA

TELLIJA		Riigimetsa Majandamise Keskus	
TELLIJA ADRRESS		Mõisa, Sagadi k, Haljala v, Lääne-Viru mk	
TELLIJA ESINDAJA		Üllar Soonik	
KINNISTU OMANIK		Eesti Vabariik	
OMANIKU ADRRESS		Narva mnt 7a, Kesklinn, Tallinn, Harju mk	
OMANIKU ESINDAJA		Rain Epler	
PROJEKTI JUHT		Andro Lai	
PROJEKTI AUTOR		Madis Karu	
ARHITEKT		Veiko Koppe, vol.arh.7	
JOONESTAJA		Madis Karu	

PROJEKT		
Sääre Tirbi telkimisala, jäätmemaja ja käimla		
<input checked="" type="checkbox"/> UUSEHITIS	<input type="checkbox"/> UMBEREHITUS	<input type="checkbox"/> LAMMUTAMINE
<input type="checkbox"/> JUURDEEHITUS	<input type="checkbox"/> REKONSTRUEERIMINE	<input type="checkbox"/> TEHNOSÜST. MUUTMINE
AADRESS		
Sopipõllu, Kassari k, Hiiumaa v, Hiiuma		
LEPING NR.	TÖÖ NR.	STAADIUM
	RMK0120	TP
KUUPAEV	MÖÖT	LEHT NR.
29.07.2021	A3 1:20	AS05
JOONIS		
Värav		

Arhitektuurbüroo NAFTA OÜ: Reg. nr 10222546, GSM +3725281979, www.ab-nafta.ee, info@ab-nafta.ee, Sõbra tn 24b, Nõmme linnaosa, Tallinna linn, Harju maakond, 10920, MTR EP10222546-0001
 Antud joonis on autoriõiguse objekt ja kuulub Arhitektuurbüroo NAFTA OÜ-le. Joonist ei ole lubatud kasutada, paljundada ega loovutada kolmandatele isikutele ilma Arhitektuurbüroo NAFTA OÜ kirjaliku loata.

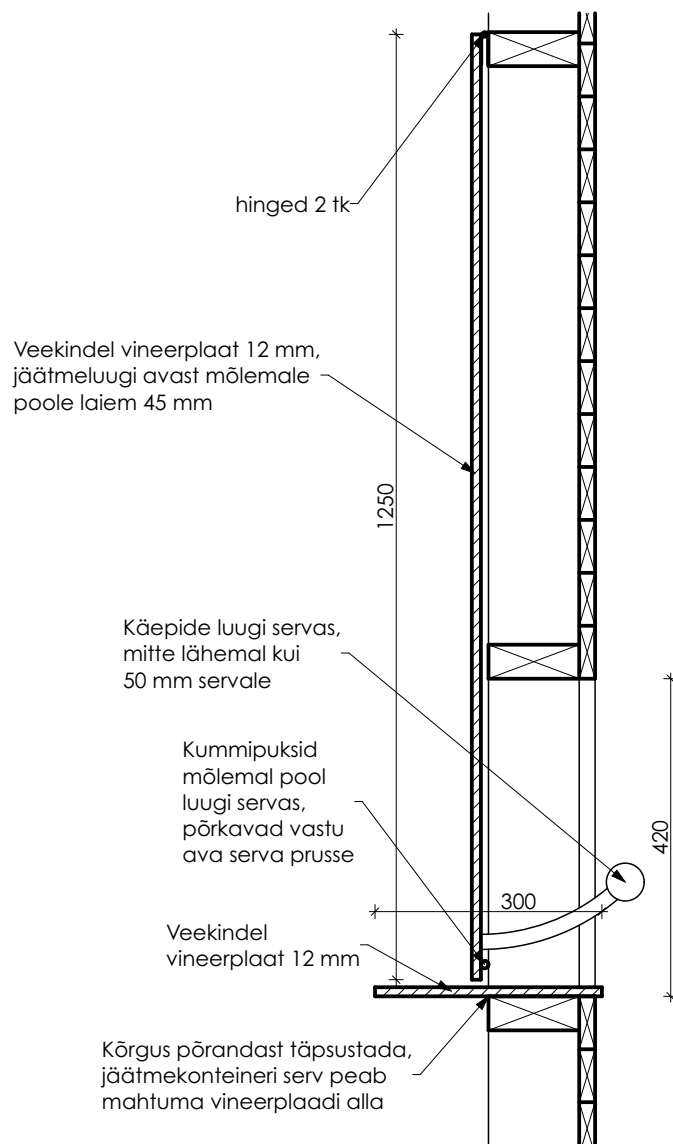

TELLUJA	Riigimetsa Majandamise Keskus
TELLUJA AADRESS	Mõisa, Sagadi k, Haljala v, Lääne-Viru mk
TELLUJA ESINDAJA	Üllar Soonik
KINNISTU OMANIK	Eesti Vabariik
OMANIKU AADRESS	Närva mnt 7a, Kesklinn, Tallinn, Harju mk
OMANIKU ESINDAJA	Rain Epler
PROJEKTI JUHT	Andro Lai
PROJEKTI AUTOR	Madis Karu
ARHITEKT	Veiko Koppe, vol.arh.7
JOONESTAJA	Madis Karu

PROJEKT					
Sääre Tirbi telkimisala, jäätmemaja ja käimla					
<input checked="" type="checkbox"/>	UUSEHITIS	<input type="checkbox"/>	ÜMBEREHITUS	<input type="checkbox"/>	LAMMUTAMINE
<input type="checkbox"/>	JUURDEHITUS	<input type="checkbox"/>	REKONSTRUEERIMINE	<input type="checkbox"/>	TEHNOSÜST. MUUTMINE
AADRESS					
Sopipõllu, Kassari k, Hiiumaa v, Hiiuma mk					
LEPING NR.		TÖÖ NR.		STAADIUM	
		RMK0120		TP	
KUUPAEV		MÕÖT		LEHT NR.	
29.07.2021		<div>A4</div>		AS06	
JOONIS					
Jäätmeluuk					

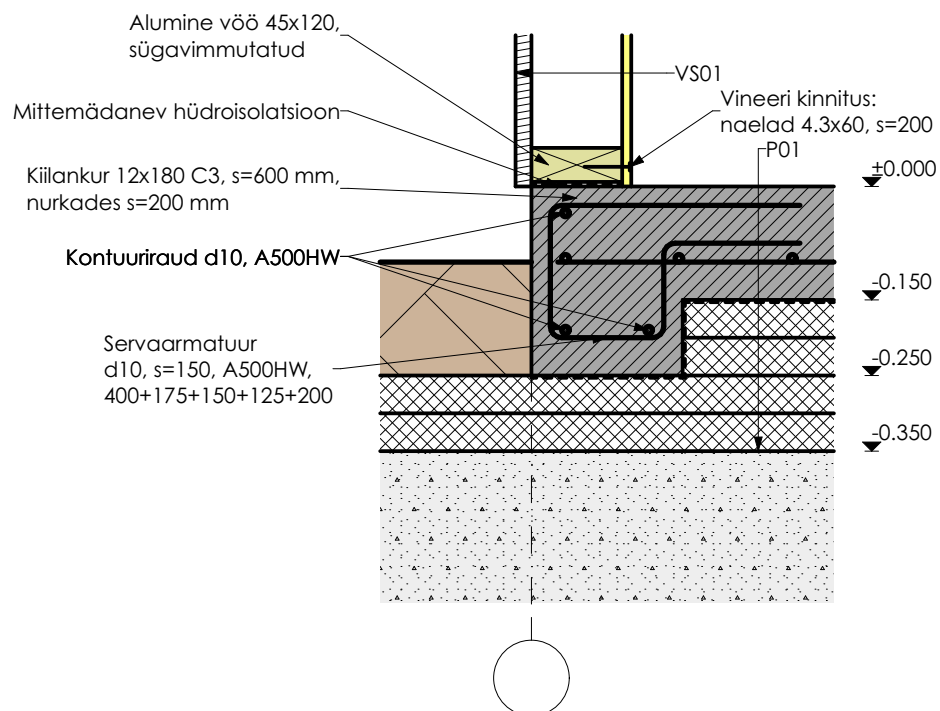

TELLUJA	Riigimetsa Majandamise Keskus
TELLUJA AADRESS	Mõisa, Sagadi k, Haljala v, Lääne-Viru mk
TELLUJA ESINDAJA	Üllar Soonik
KINNISTU OMANIK	Eesti Vabariik
OMANIKU AADRESS	Närva mnt 7a, Kesklinn, Tallinn, Harju mk
OMANIKU ESINDAJA	Rain Epler
PROJEKTI JUHT	Andro Lai
PROJEKTI AUTOR	Madis Karu
ARHITEKT	Veiko Koppe, vol.arh.7
JOONESTAJA	Madis Karu

PROJEKT				Sääre Tirbi telkimisala, jäätmemaja ja käimla	
X	UUSEHITIS	ÜMBEREHITUS	LAMMUTAMINE		
	JUURDEHITUS	REKONSTRUEERIMINE	TEHNOSÜST. MUUTMINE		
AADRESS					
Sopipõllu, Kassari k, Hiiumaa v, Hiiuma mk					
LEPING NR.		TÖÖ NR.		STAADIUM	
		RMK0120		TP	
KUUPAEV		MÖÖT		LEHT NR.	
29.07.2021		A4		AD01	
JOONIS					
D1 Soklisõlm					

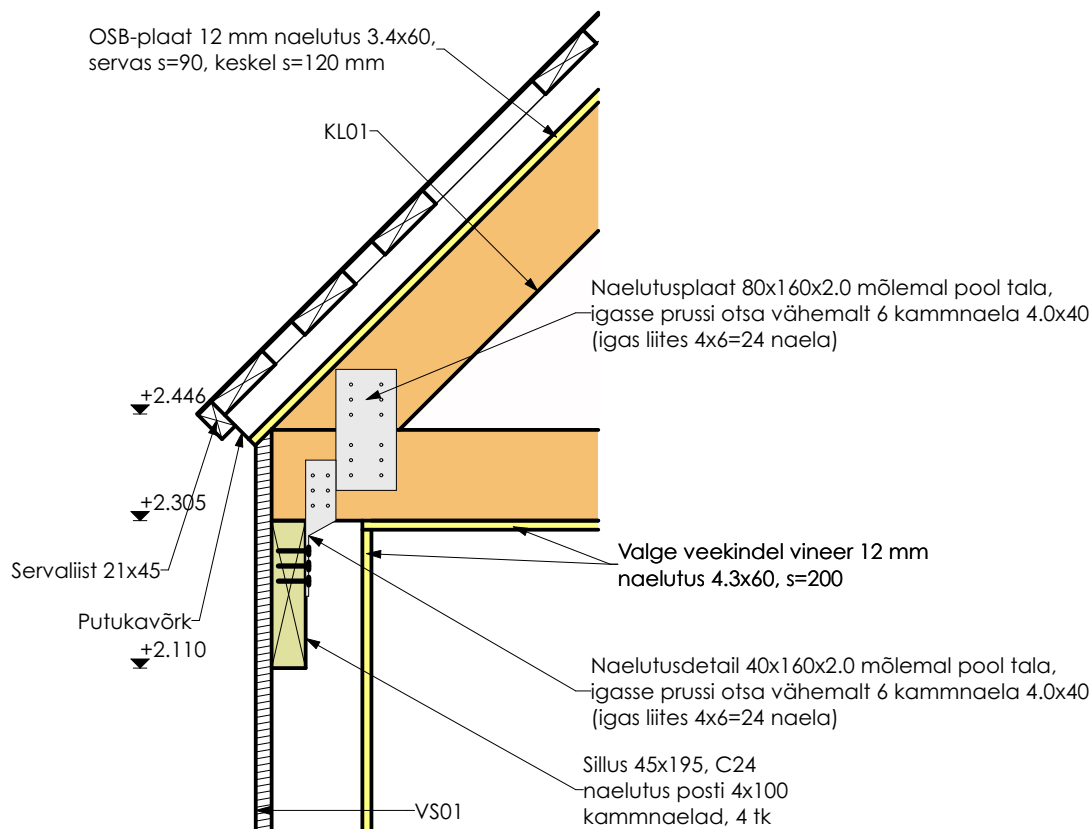

TELLUJA	Riigimetsa Majandamise Keskus
TELLUJA AADRESS	Mõisa, Sagadi k, Haljala v, Lääne-Viru mk
TELLUJA ESINDAJA	Üllar Soonik
KINNISTU OMANIK	Eesti Vabariik
OMANIKU AADRESS	Närva mnt 7a, Kesklinn, Tallinn, Harju mk
OMANIKU ESINDAJA	Rain Epler
PROJEKTI JUHT	Andro Lai
PROJEKTI AUTOR	Madis Karu
ARHITEKT	Veiko Koppe, vol.arh.7
JOONESTAJA	Madis Karu

PROJEKT					
Sääre Tirbi telkimisala, jäätmemaja ja käimla					
<input checked="" type="checkbox"/>	UUSEHITIS	<input type="checkbox"/>	ÜMBEREHITUS	<input type="checkbox"/>	LAMMUTAMINE
<input type="checkbox"/>	JUURDEHITUS	<input type="checkbox"/>	REKONSTRUEERIMINE	<input type="checkbox"/>	TEHNOSÜST. MUUTMINE
AADRESS					
Sopipõllu, Kassari k, Hiiumaa v, Hiiuma mk					
LEPING NR.		TÖÖ NR.		STAADIUM	
		RMK0120		TP	
KUUPAEV		MÖÖT		LEHT NR.	
29.07.2021		<div><div></div><div>A4</div></div>		AD02	
JOONIS					
D2 Räästasõlm					

OSB-plaat 12 mm naelutus 3.4x60,
servas s=90, keskel s=120 mm
+4.230

Harjapruss 45x45, C24,
naelutus 4.0x90, 2 tk igasse sõlme
+3.681 (väike käimla)

KL01

Naelutusplaat 80x160x2.0 mõlemal pool tala,
igasse prussi otsa vähemalt 6 kammnaela 4.0x40
(igas liites 4x6=24 naela)



TELLUJA	Riigimetsa Majandamise Keskus	
TELLUJA AADRESS	Mõisa, Sagadi k, Haljala v, Lääne-Viru mk	
TELLUJA ESINDAJA	Üllar Soonik	
KINNISTU OMANIK	Eesti Vabariik	
OMANIKU AADRESS	Närva mnt 7a, Kesklinn, Tallinn, Harju mk	
OMANIKU ESINDAJA	Rain Epler	
PROJEKTI JUHT	Andro Lai	
PROJEKTI AUTOR	Madis Karu	
ARHITEKT	Veiko Koppe, vol.arh.7	
JOONESTAJA	Madis Karu	

PROJEKT					
Sääre Tirbi telkimisala, jäätmemaja ja käimla					
<input checked="" type="checkbox"/>	UUSEHITIS	<input type="checkbox"/>	ÜMBEREHITUS	<input type="checkbox"/>	LAMMUTAMINE
<input type="checkbox"/>	JUURDEHITUS	<input type="checkbox"/>	REKONSTRUEERIMINE	<input type="checkbox"/>	TEHNOSÜST. MUUTMINE
AADRESS					
Sopipõllu, Kassari k, Hiiumaa v, Hiiuma mk					
LEPING NR.		TÖÖ NR.		STAADIUM	
		RMK0120		TP	
KUUPAEV		MOOT		LEHT NR.	
29.07.2021		<div><div>A4</div></div>		1:10	
				AD03	
JOONIS					
D3 Harjasõlm					